

6.6 รายงานผลการดำเนินงานด้านความสะอาด

รายงานผลการดำเนินงานด้านความสะอาด



IFS Facility Services

ประจำเดือน มกราคม พ.ศ 2567



ประชุมประจำเดือน มกราคม พ.ศ 2567



อบรม Service With The Heart

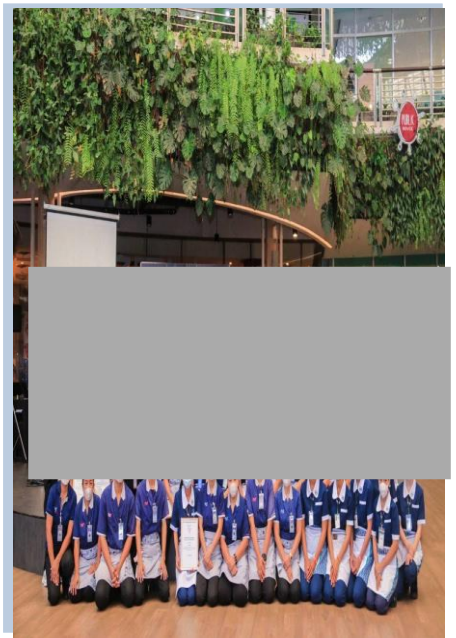

จัดเลี้ยงปีใหม่พนักงาน

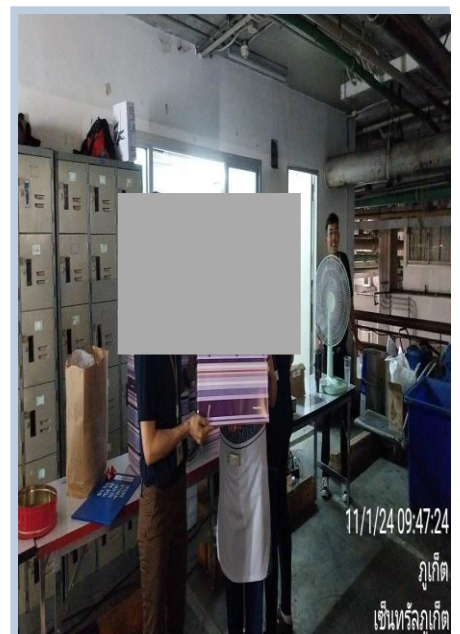
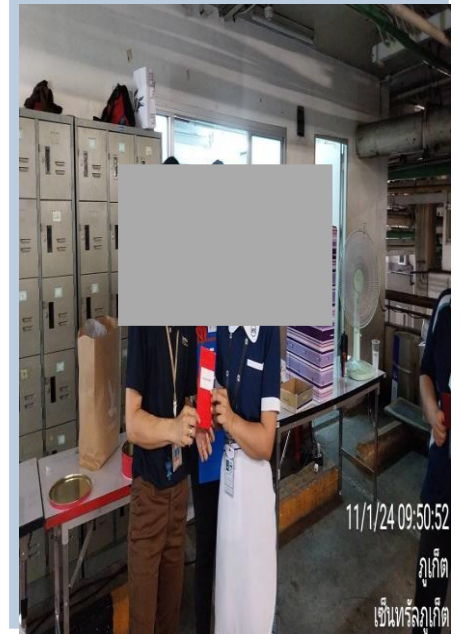
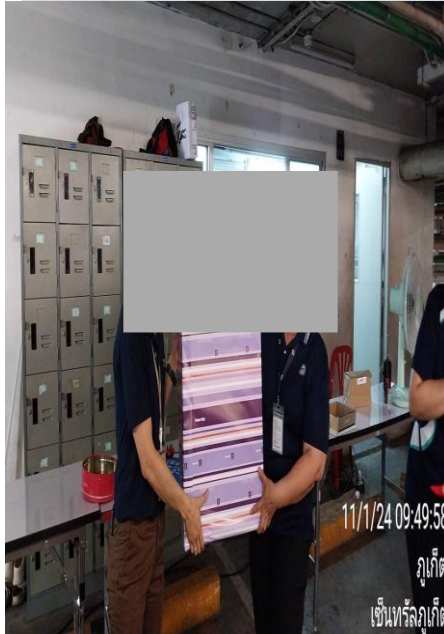

ปั่นพาสต้าโถงลิฟท์แก้ว P1-P2

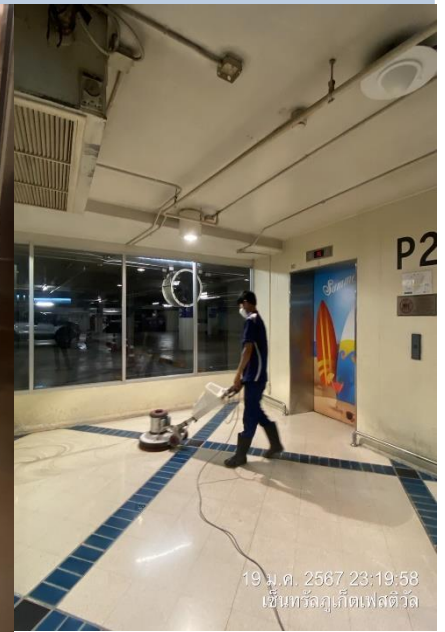

เดิน AUTO ชั้น 1-4-B



ปั้นพาสต้า ชั้น 2



ขัดล้างลานจอด P1-P2

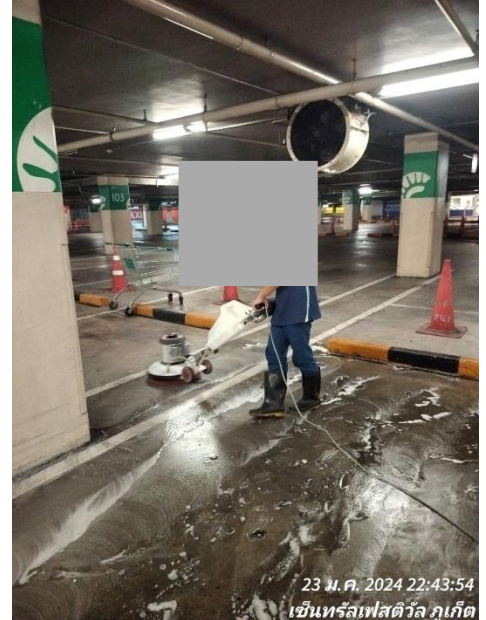
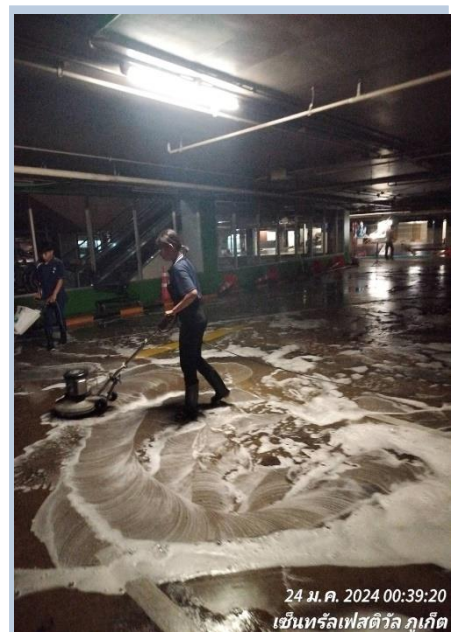
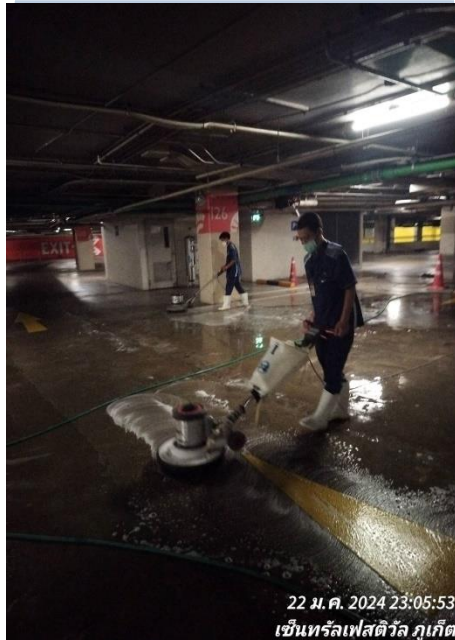
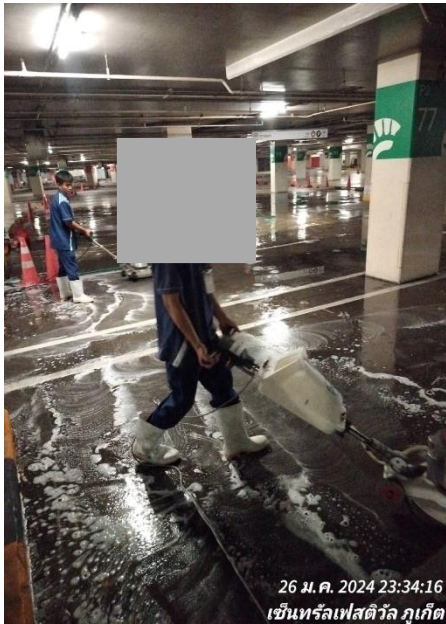

ฉีดสารยับยั้งฟางศาลพระพรหม

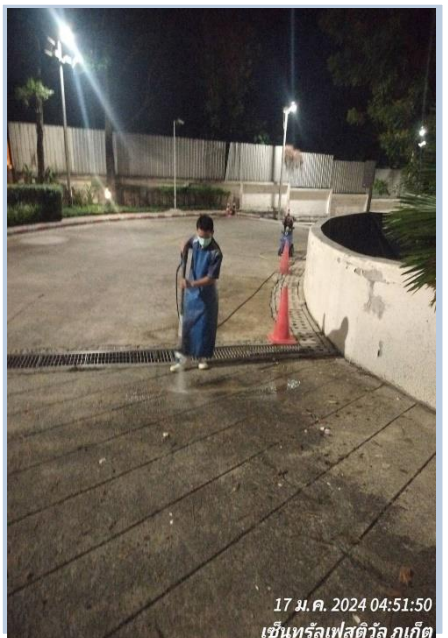
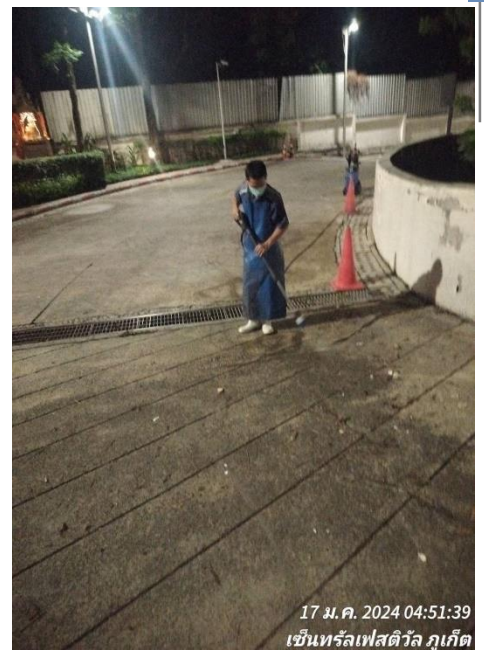
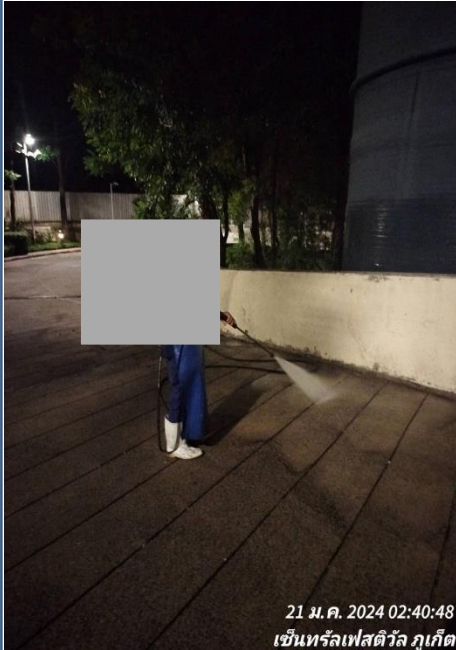

ฉีดฮาร์ย้งเกิด 1

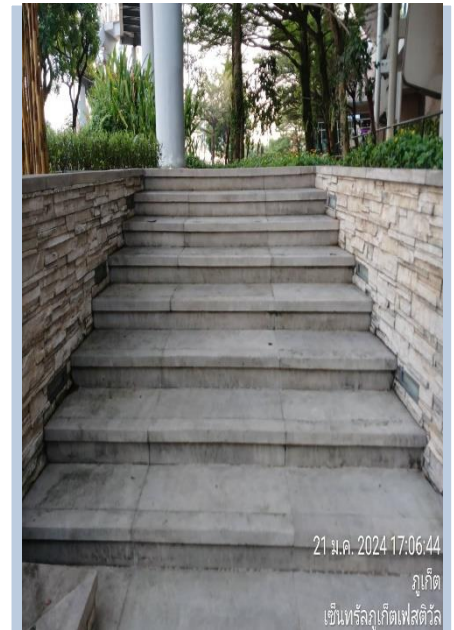
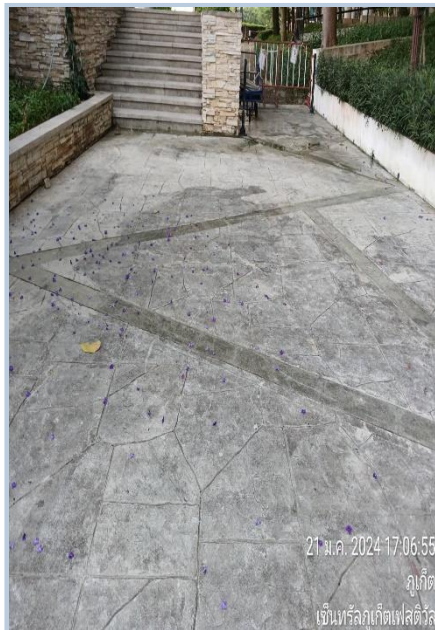

ปิดจ๊วน-ม็อบหลังคาร้านถนอม



ทำความสะอาดหลังคาสีส้ม

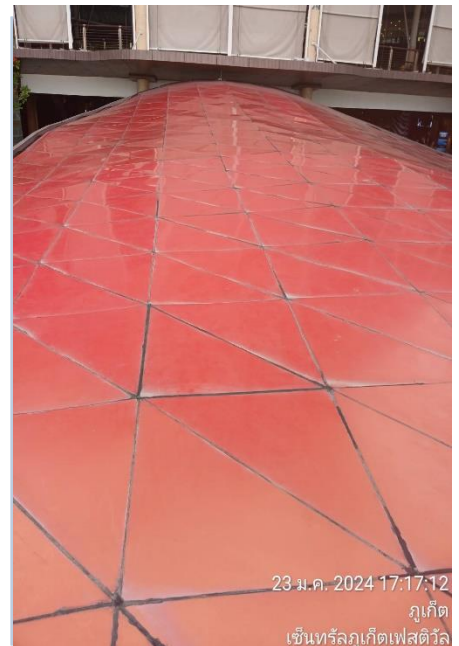
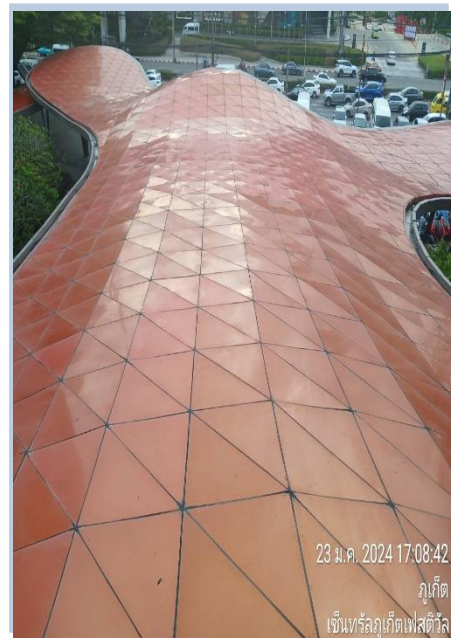
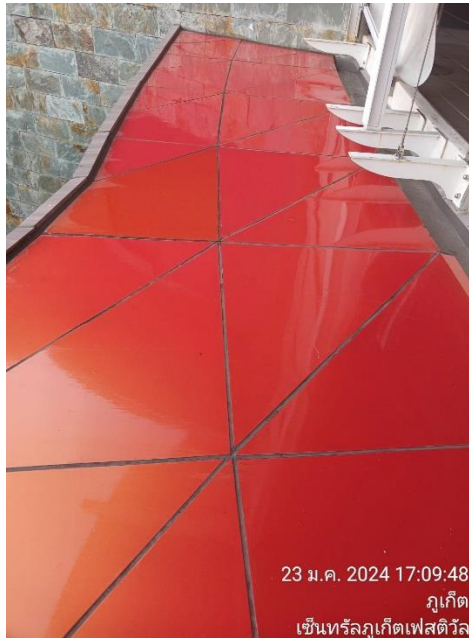

รื้อรางคัดเตอร์เลนที่ 13



26 ม.ค. 2567 04:37:01
เซ็นทรัลภูเก็ตเฟสติวัล



26 ม.ค. 2567 04:39:46
เซ็นทรัลภูเก็ตเฟสติวัล

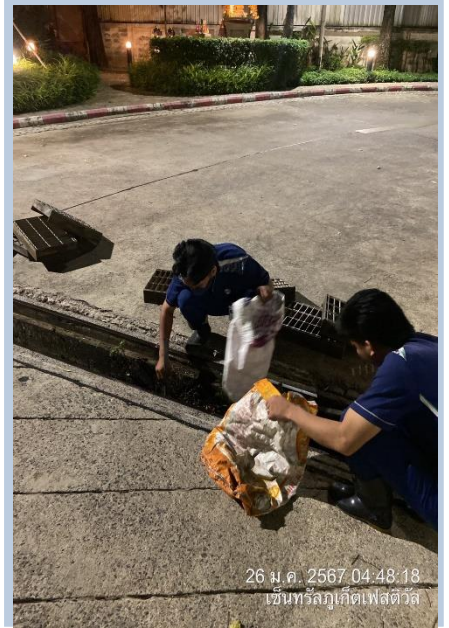

26 ม.ค. 2567 04:48:18
เซ็นทรัลภูเก็ตเฟสติวัล

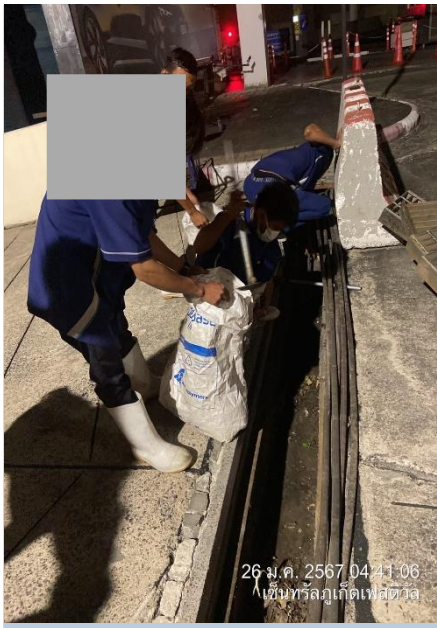

26 ม.ค. 2567 04:41:06
เซ็นทรัลภูเก็ตเฟสติวัล

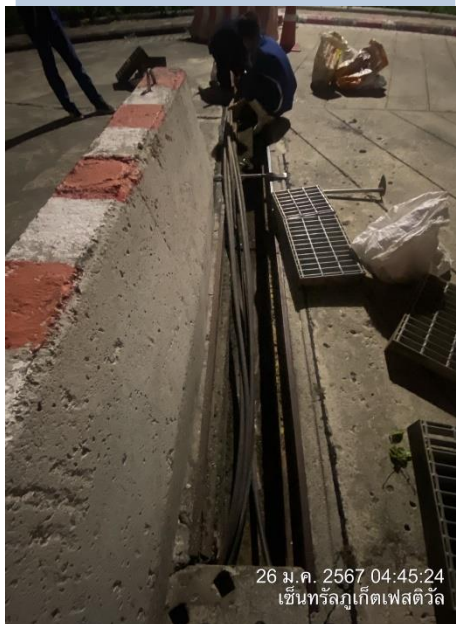

26 ม.ค. 2567 04:45:24
เซ็นทรัลภูเก็ตเฟสติวัล



26 ม.ค. 2567 04:45:41
เซ็นทรัลภูเก็ตเฟสติวัล

รื้อรางคัดเตอร์ลานจอดP2

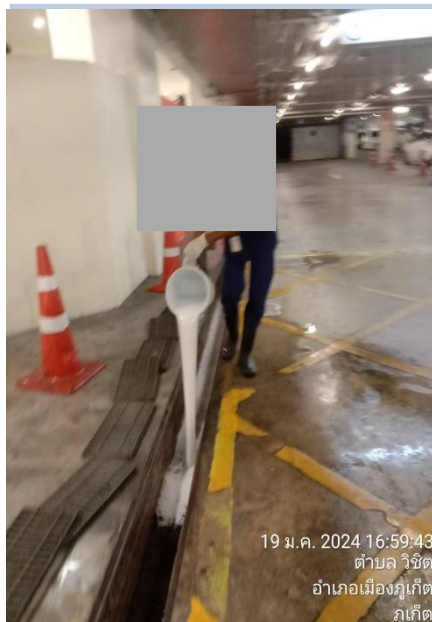
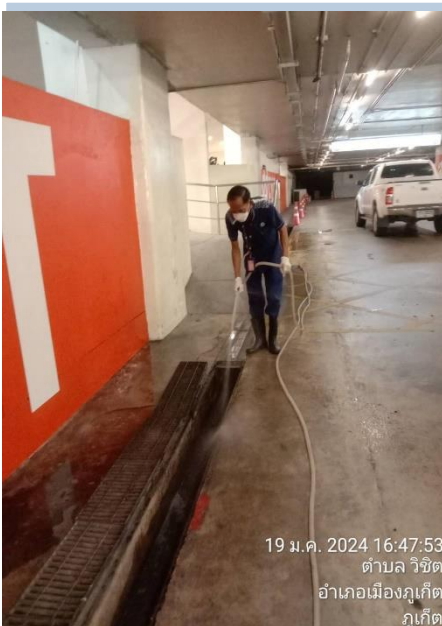
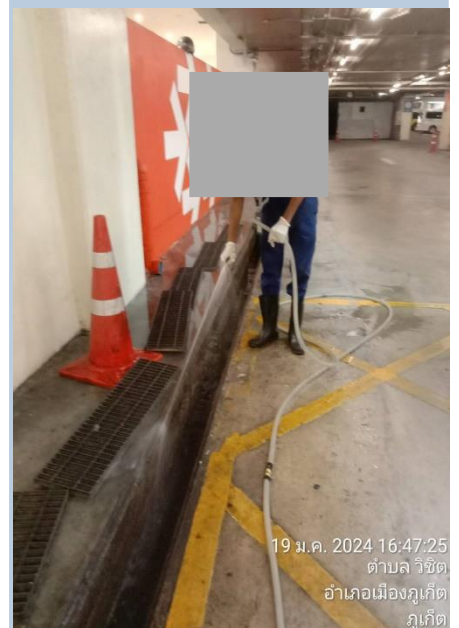

กวาดขยะ-เช็ดฝุ่นลานจอดรถ

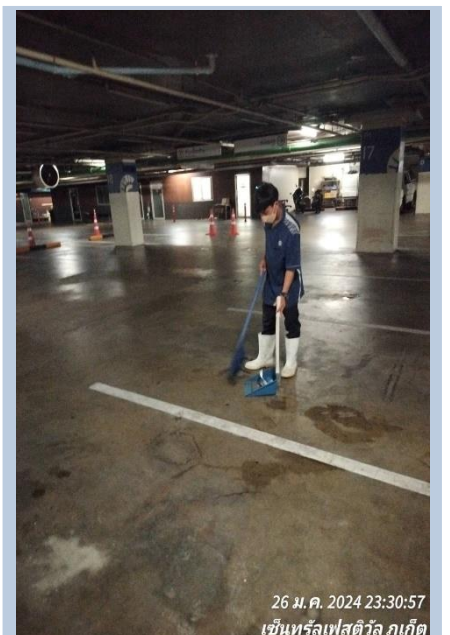
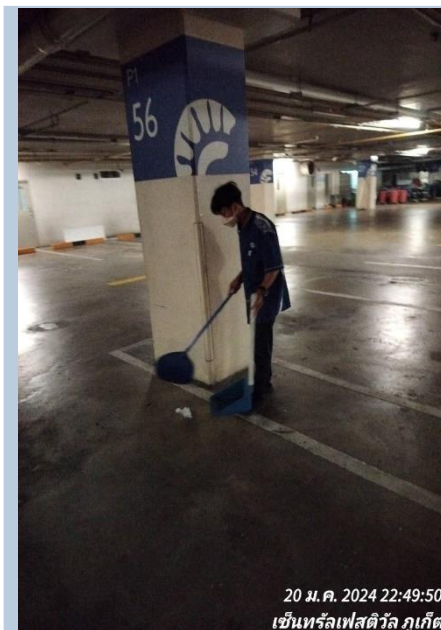
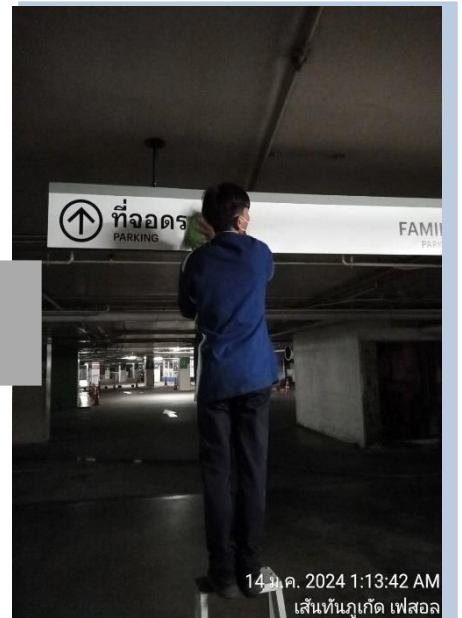

ทำความสะอาดห้องระบบ

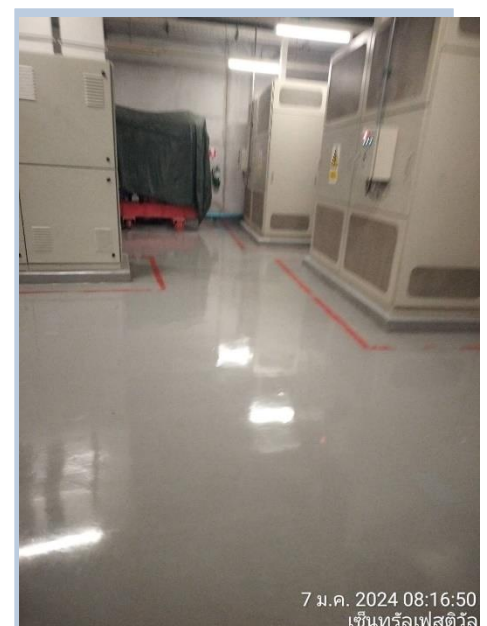
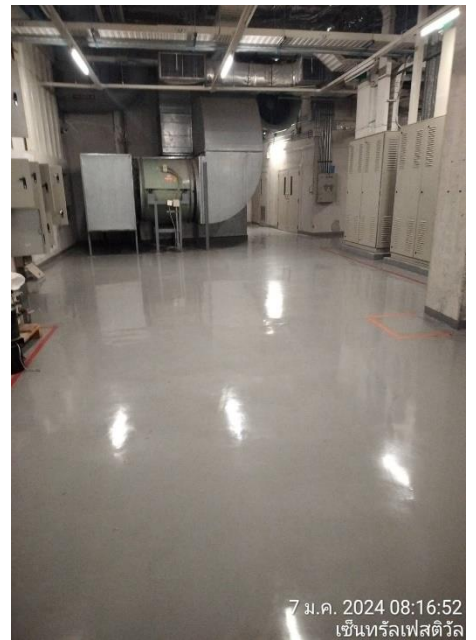

ทำความสะอาดระหว่างวัน

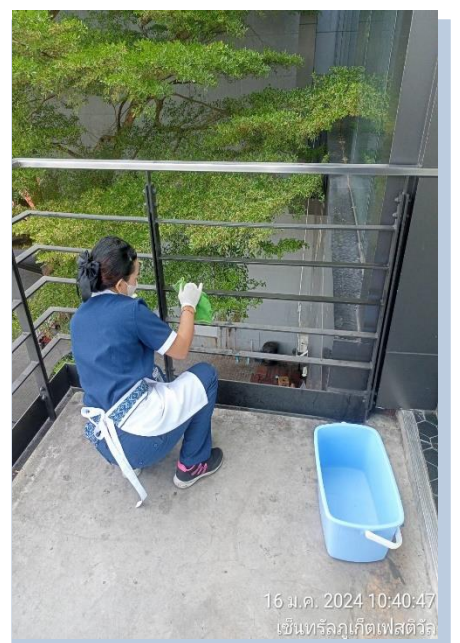
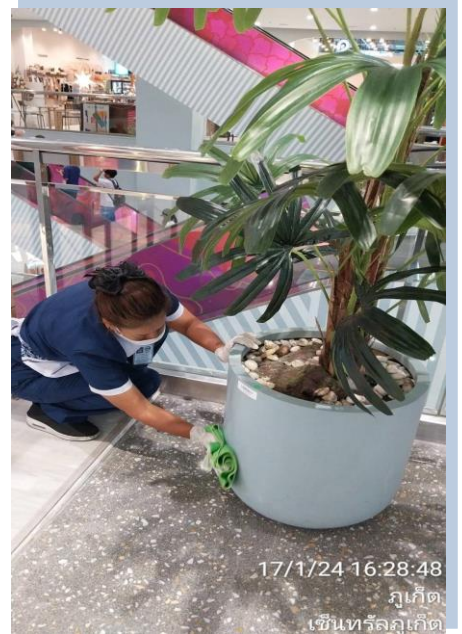

ทำความสะอาดระหว่างวัน

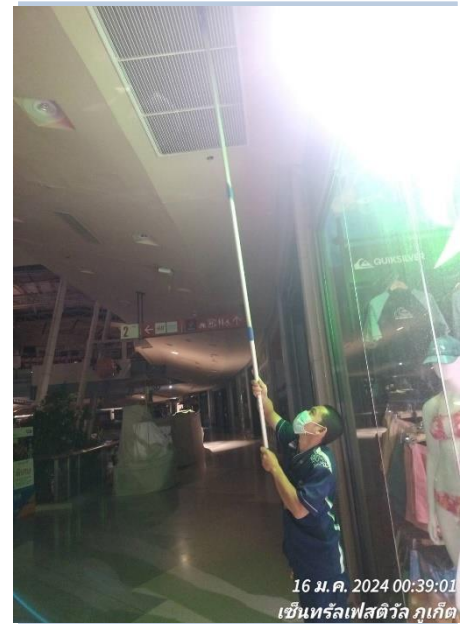
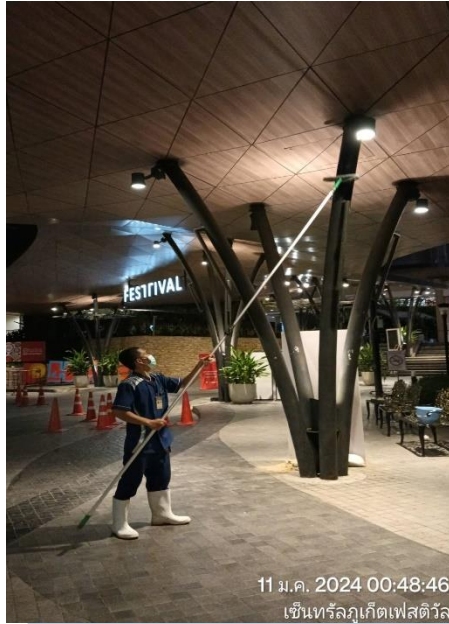

ทำความสะอาดห้องไฟฟ้า

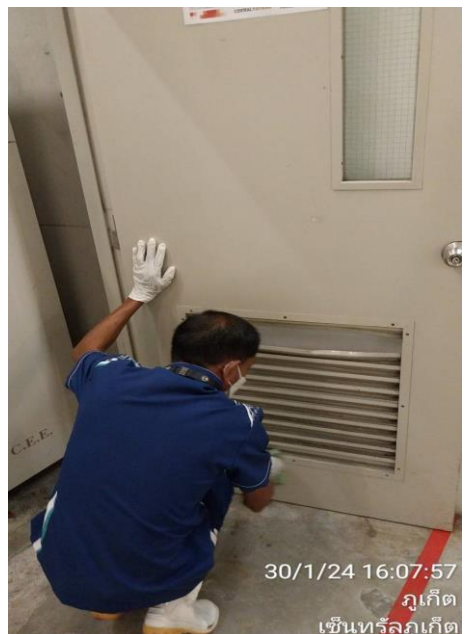
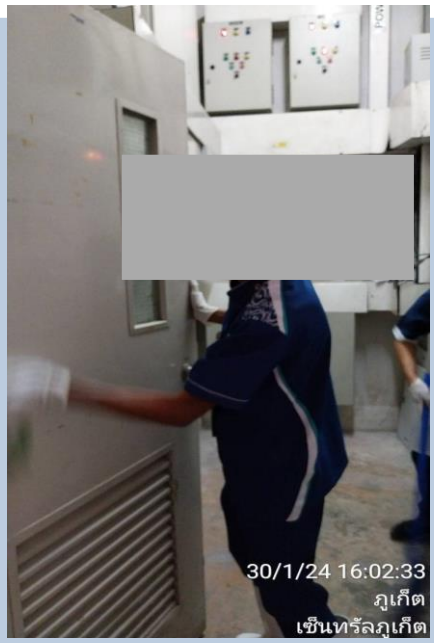
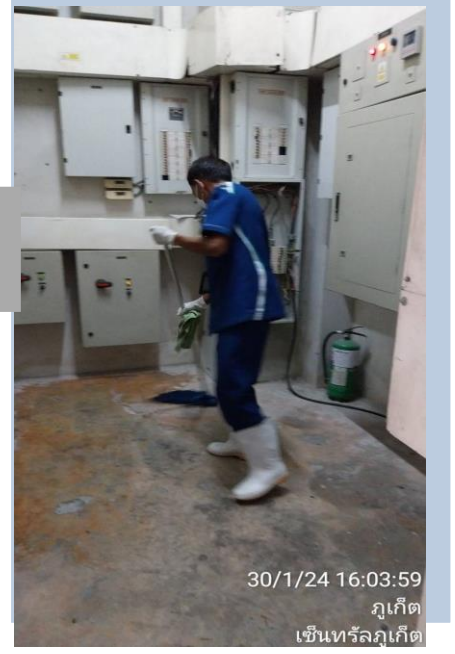

ขัดล้างโถดตึง

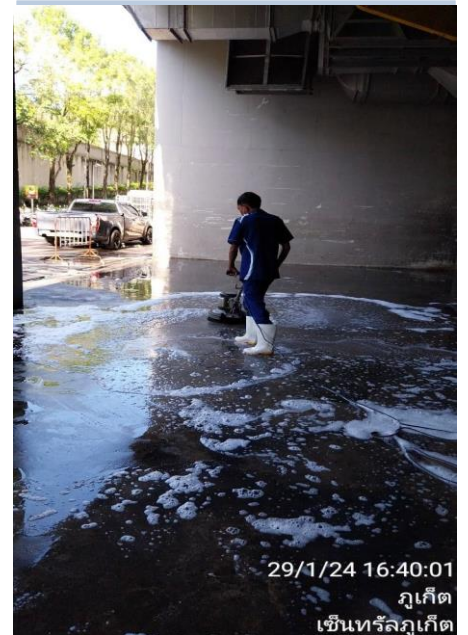
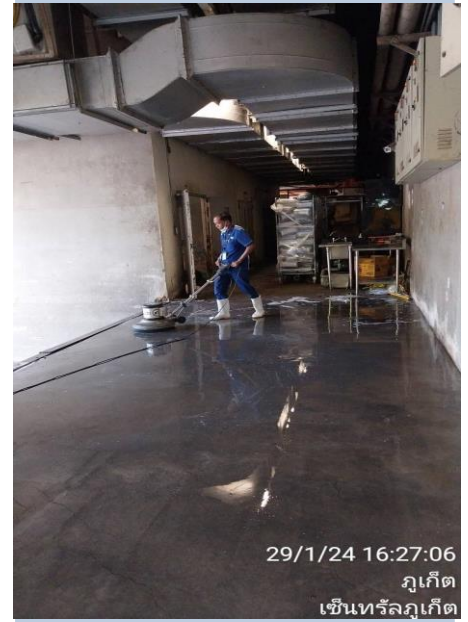

ทำความสะอาดระหว่างวัน

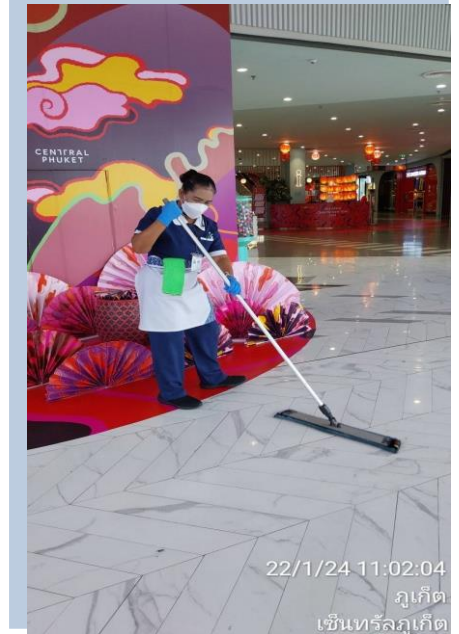

งานขนอุปกรณ์ต่างๆ

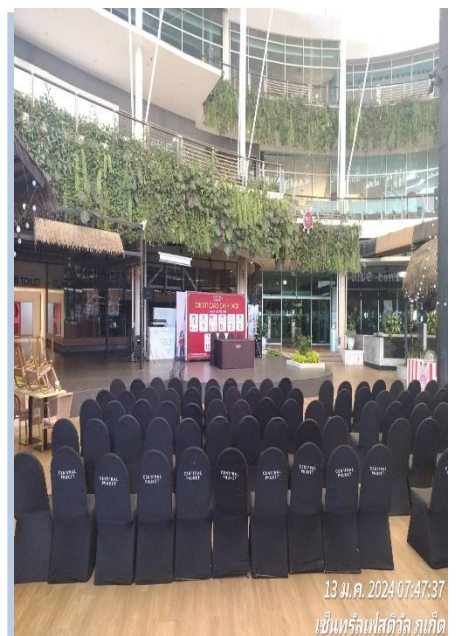
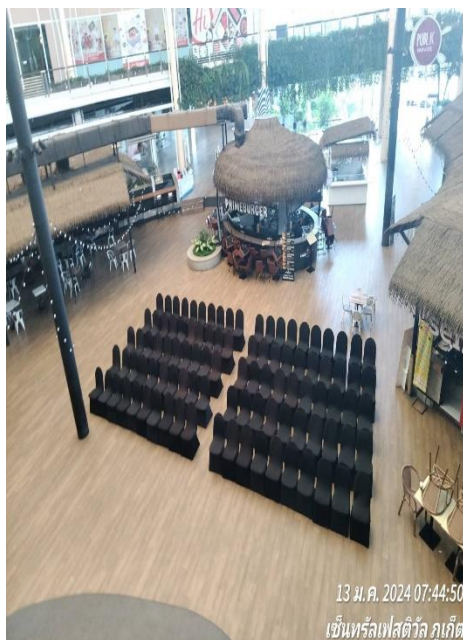
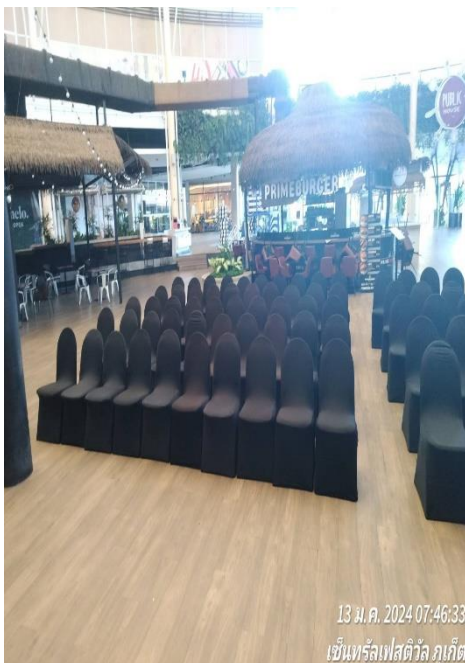

ทำความสะอาดบันไดเลื่อน

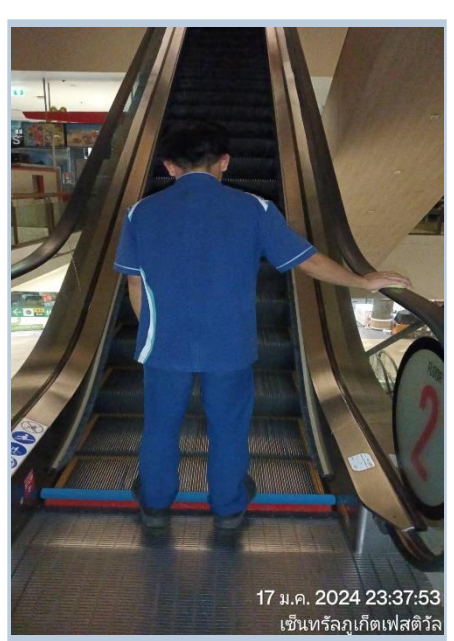
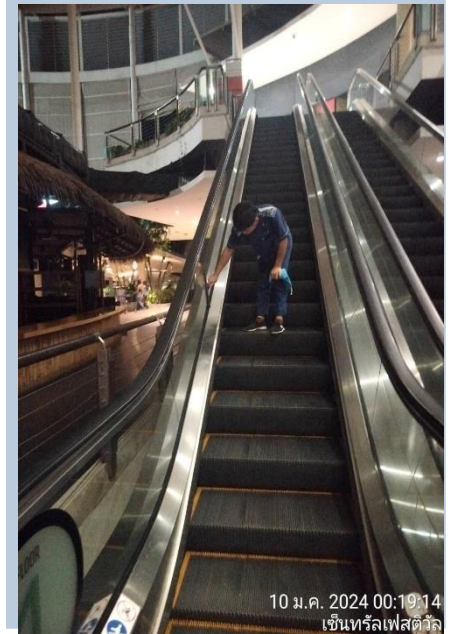
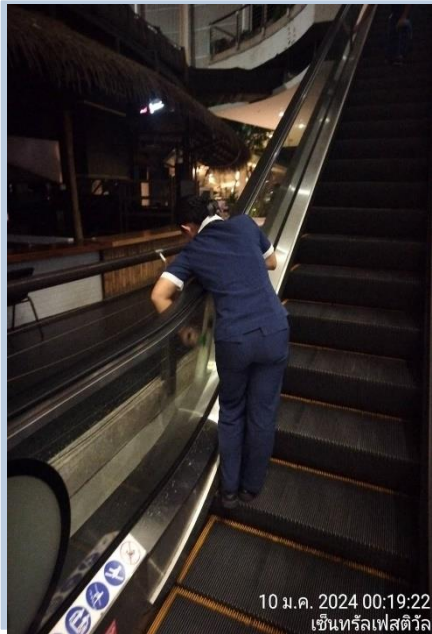

ทำความสะอาดลิฟท์

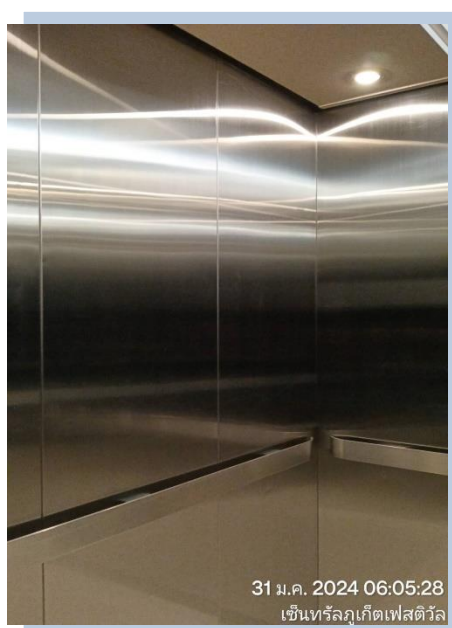

ขัดล้างทำความสะอาดห้องน้ำ

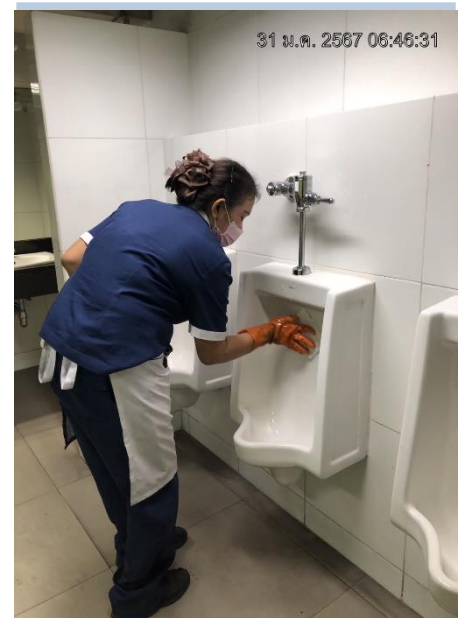

ล้างห้องขยะ



รายงานผลการดำเนินงานด้านความสะอาด



IFS Facility Services

ประจำเดือน กุมภาพันธ์ พ.ศ 2567



ประชุมประจำเดือน มกราคม พ.ศ 2567



เดิน AUTO

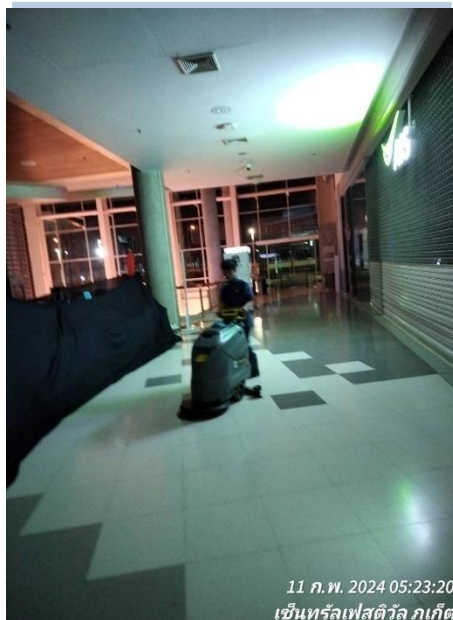
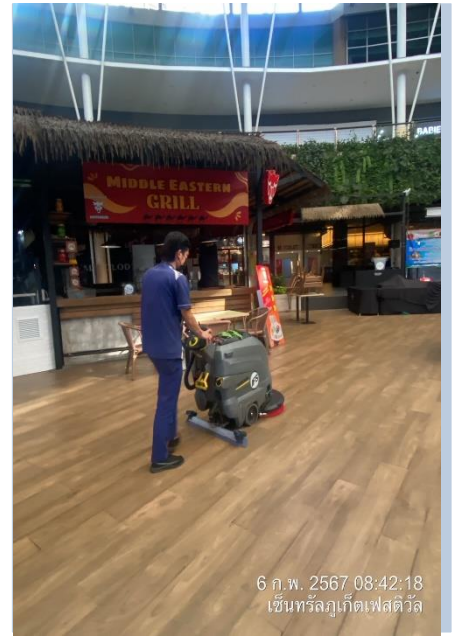

บันพาสต้าชั้น 2

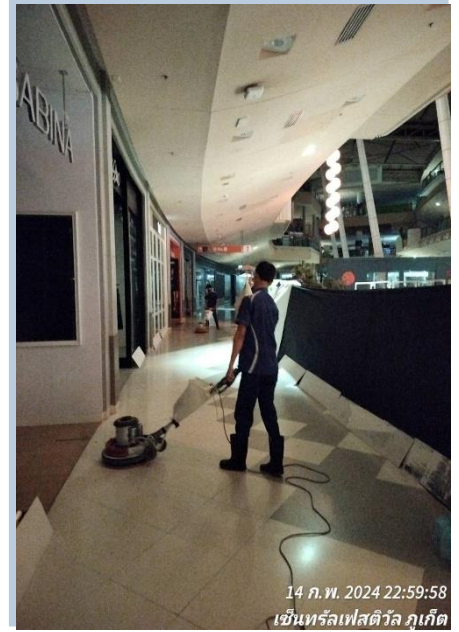

ฉีดหารัถถนนฟ้งป้อม3

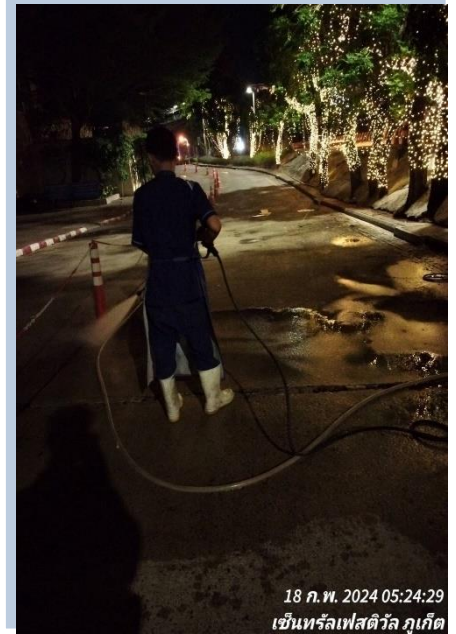

ป่นพาสต้า ชั้น -3



ฉีดหารัยล้างลานจอด P2 โซนหลังคาสูง

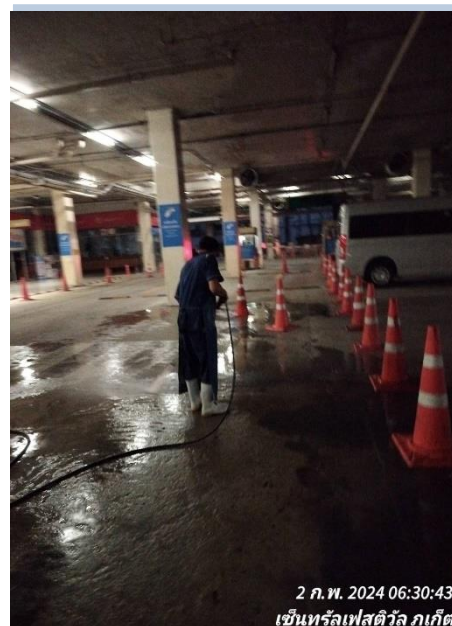

ฉีดสารยับยั้งสนิม



ซักพรม

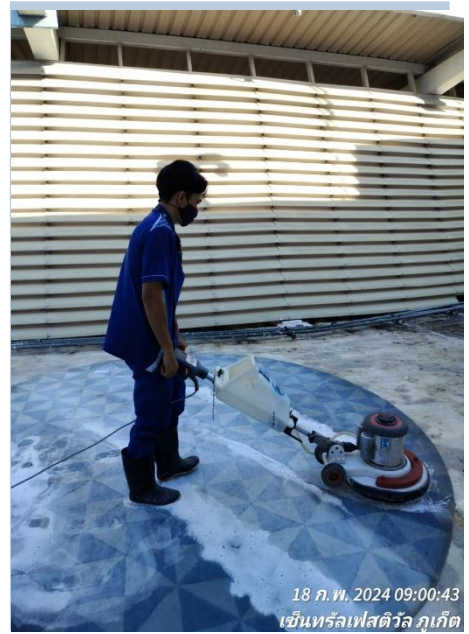

ปิดจิ้นก-ม็อบหลังคาร้านลานลม

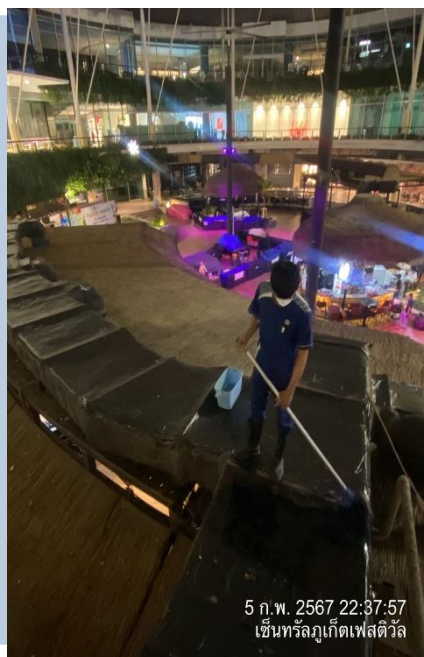

ทำความสะอาดหลังคาสีส้ม

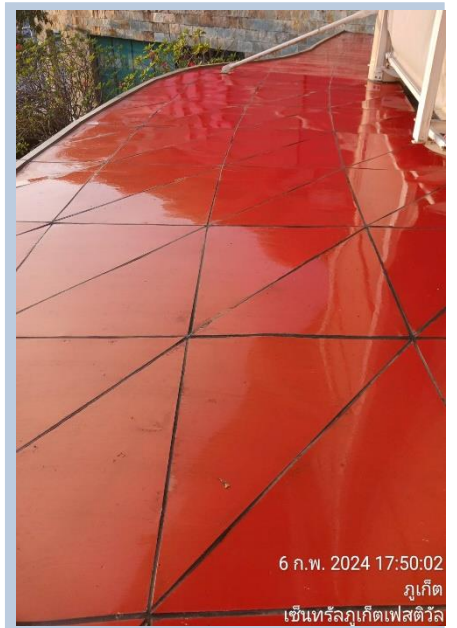
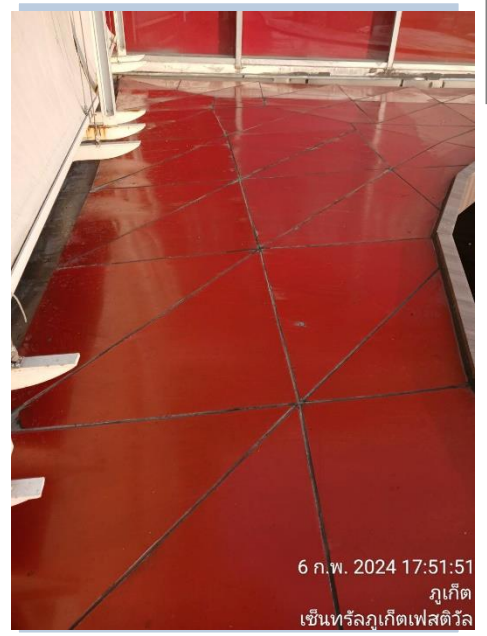
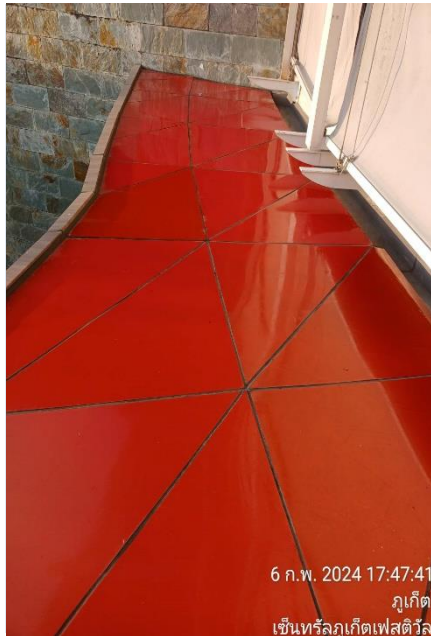
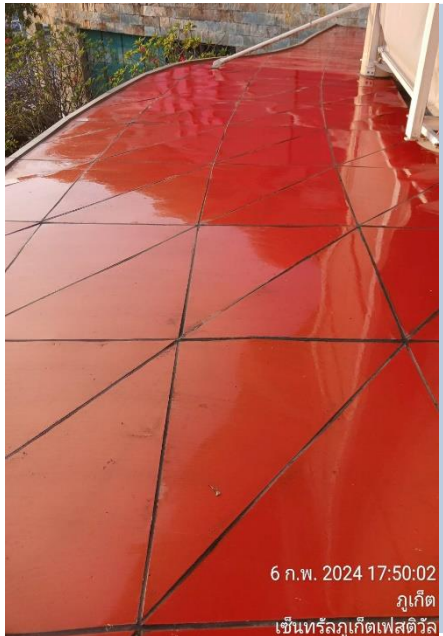

รื้อรางคัดเตอร์ลานจอด P2

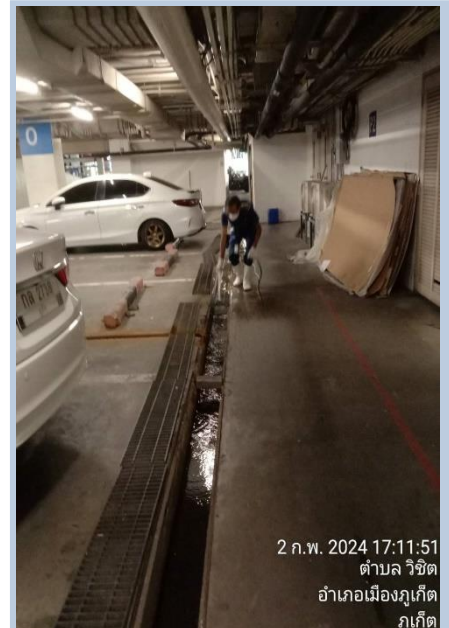
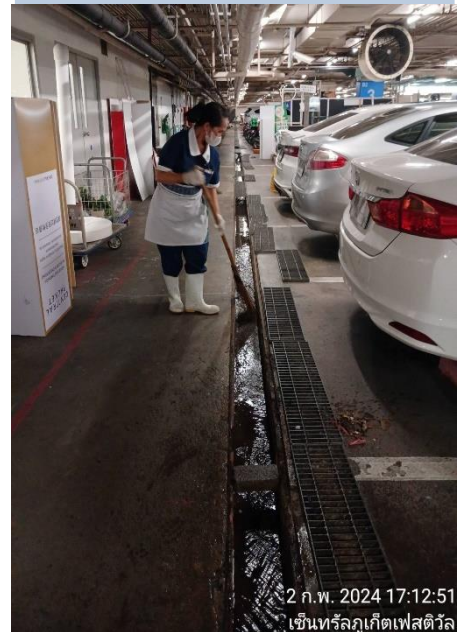
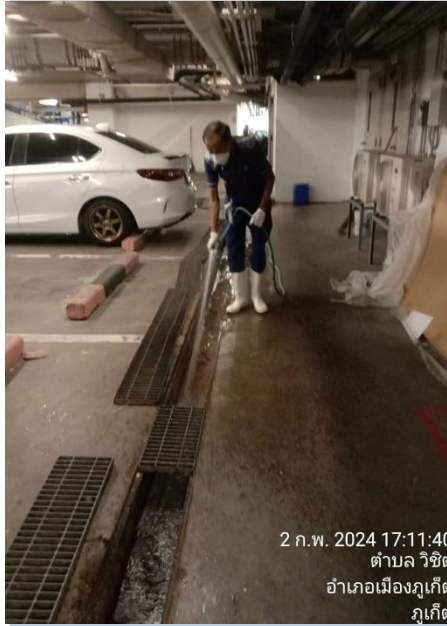

ขัดล้างพื้นลานม ชั้น 2

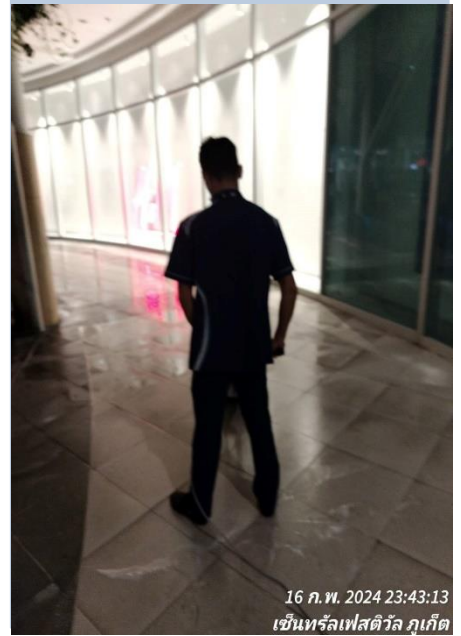
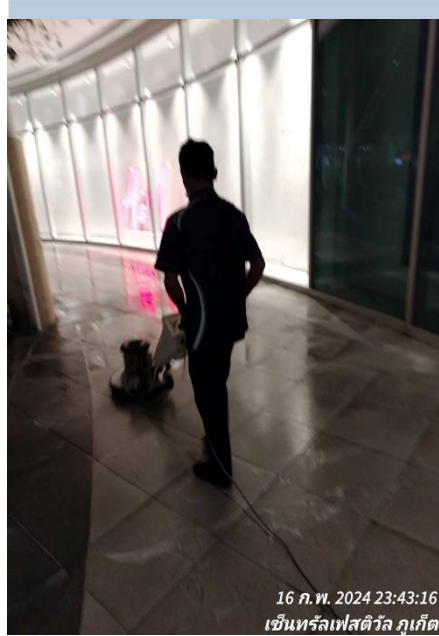
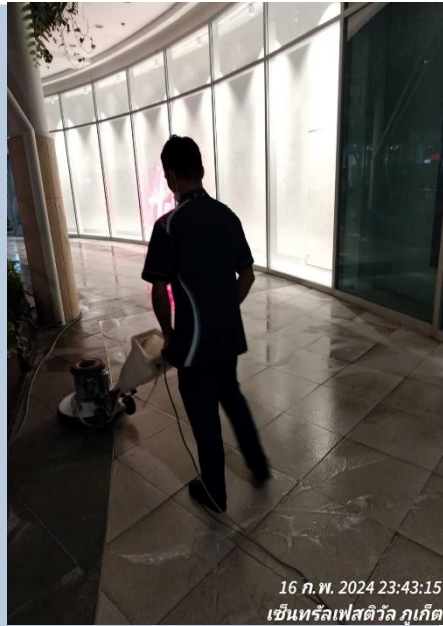

กวาดขยะ-เช็ดฝุ่นลานจอดรถ

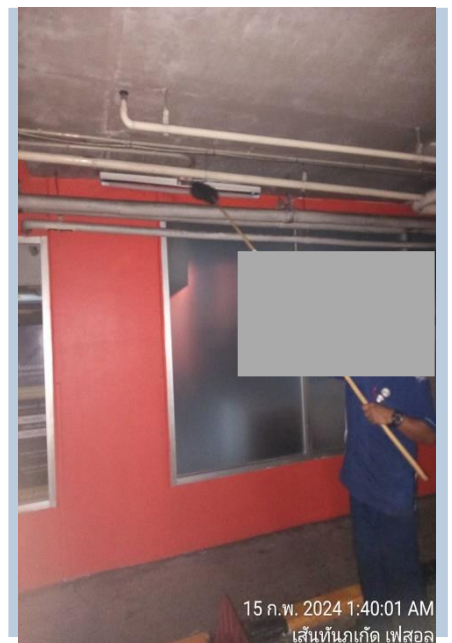
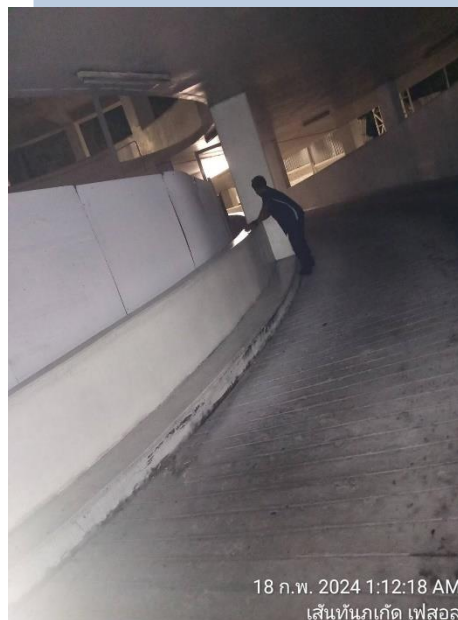

ทำความสะอาดห้องระบบ



ทำความสะอาดระหว่างวัน

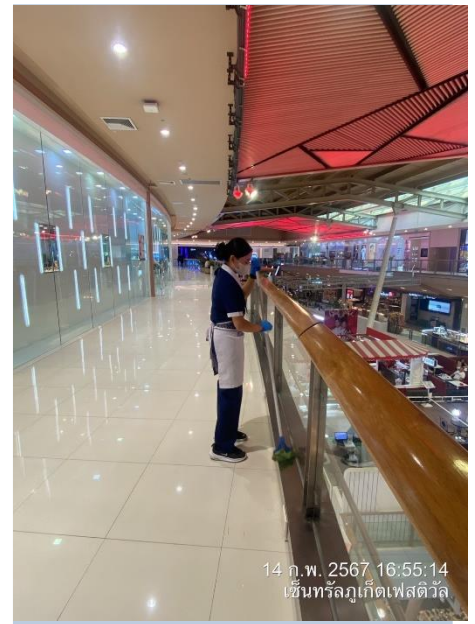
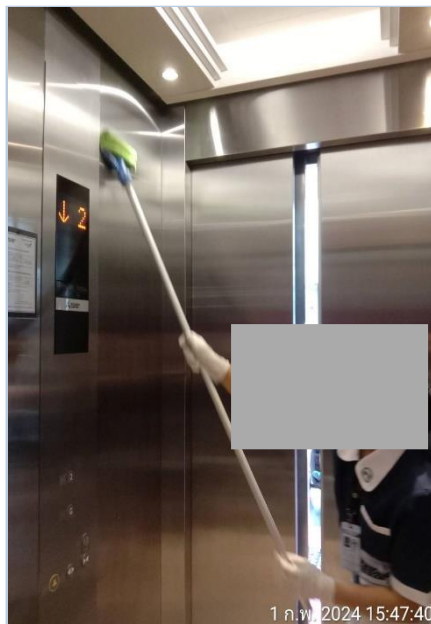
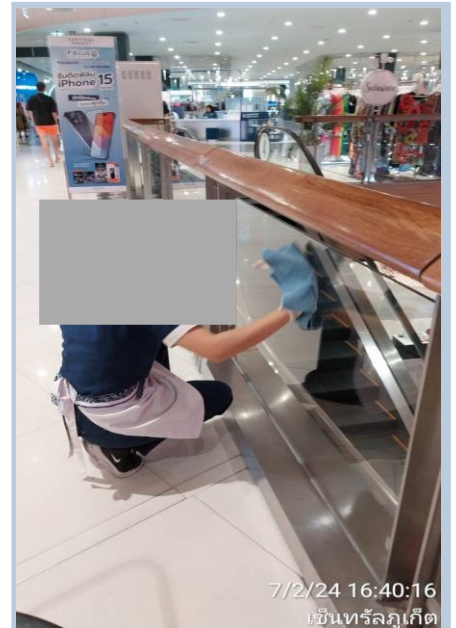

ทำความสะอาดระหว่างวัน



ทำความสะอาดระหว่างวัน

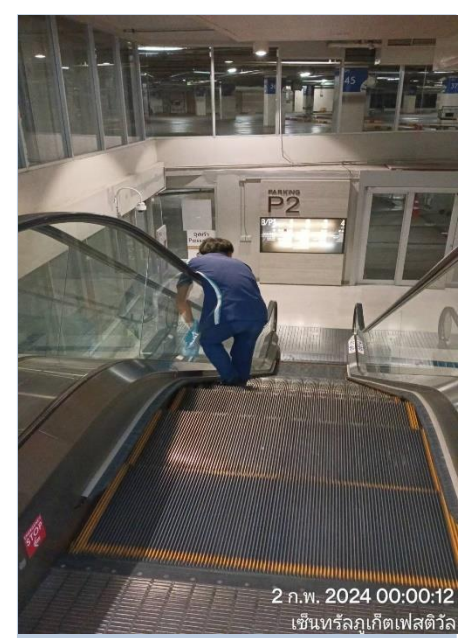
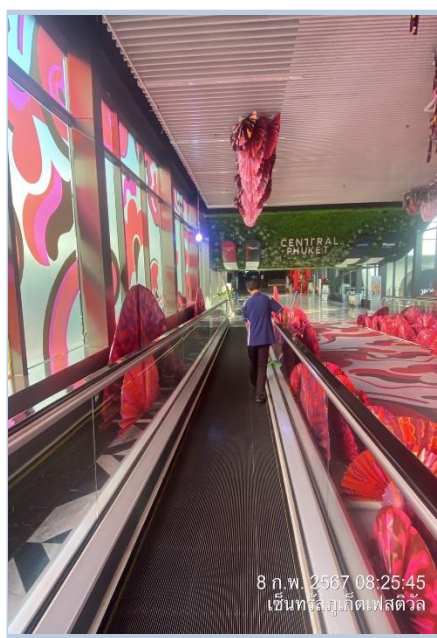
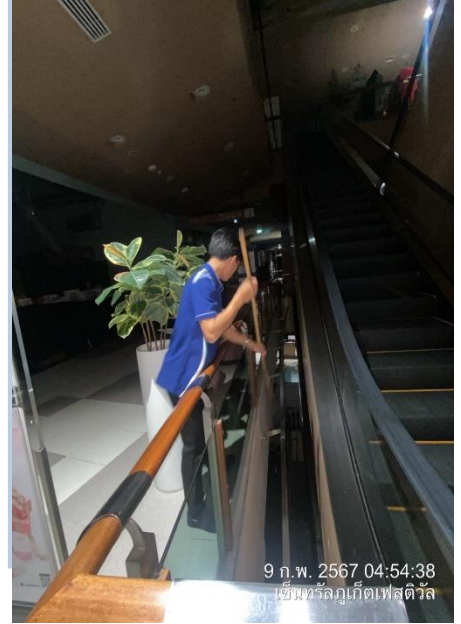
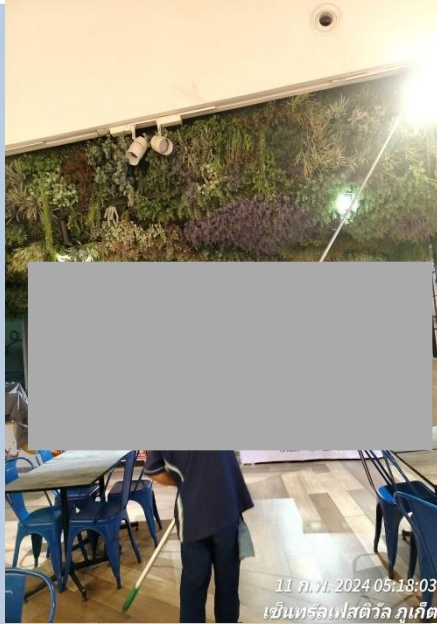

ล้างห้องขยะ



ทำความสะอาดระหว่างวัน

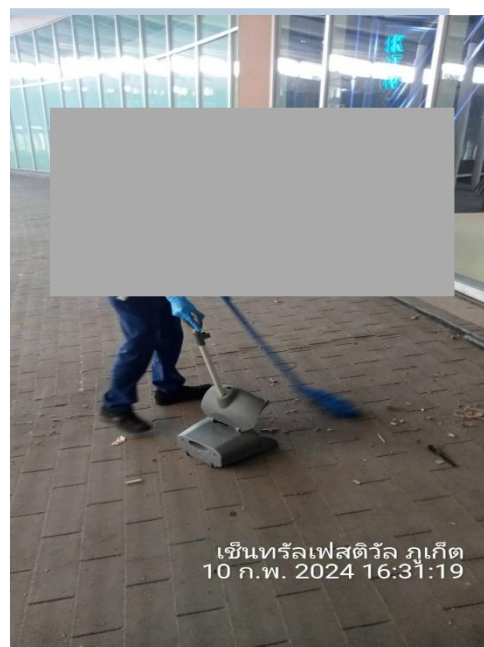
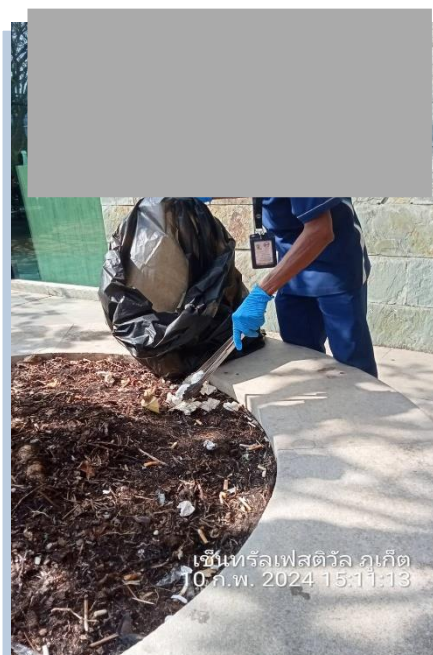

ทำความสะอาดลิฟต์



ขัดล้างห้องน้ำ

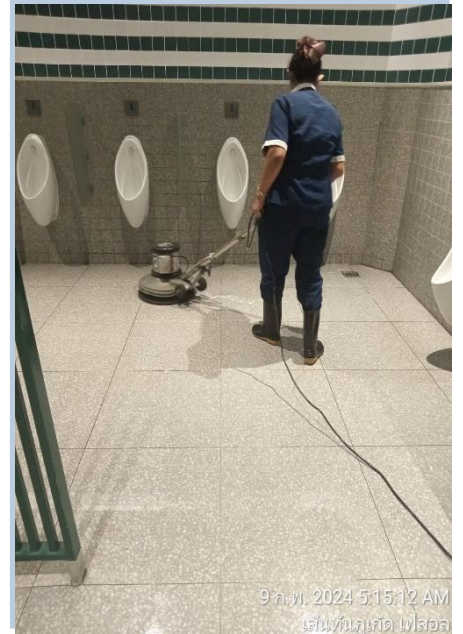
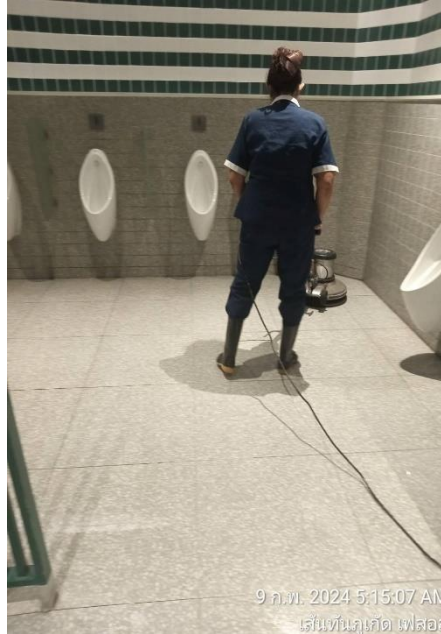

รื้อรางคัดเตอร์ฟุ้งริโนเวท เส้นที่ 14

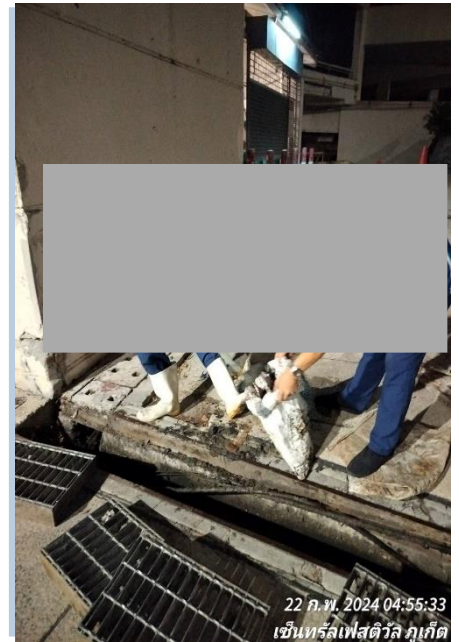

กรีดกระจกทางเข้าออก

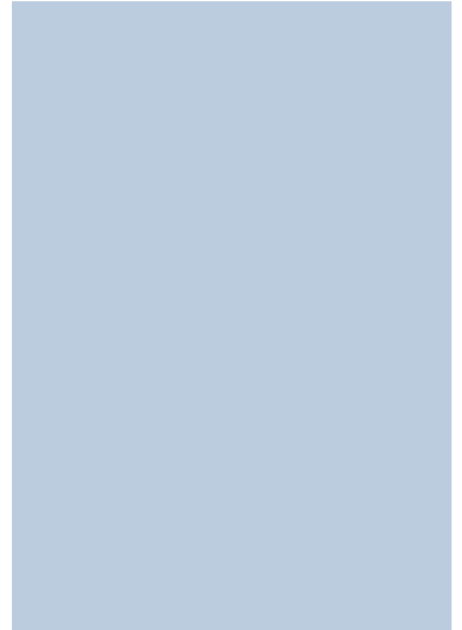

รายงานผลการดำเนินงานด้านความสะอาด



IFS Facility Services

ประจำเดือน มีนาคม พ.ศ 2567



ประชุมประจำเดือน มกราคม พ.ศ 2567

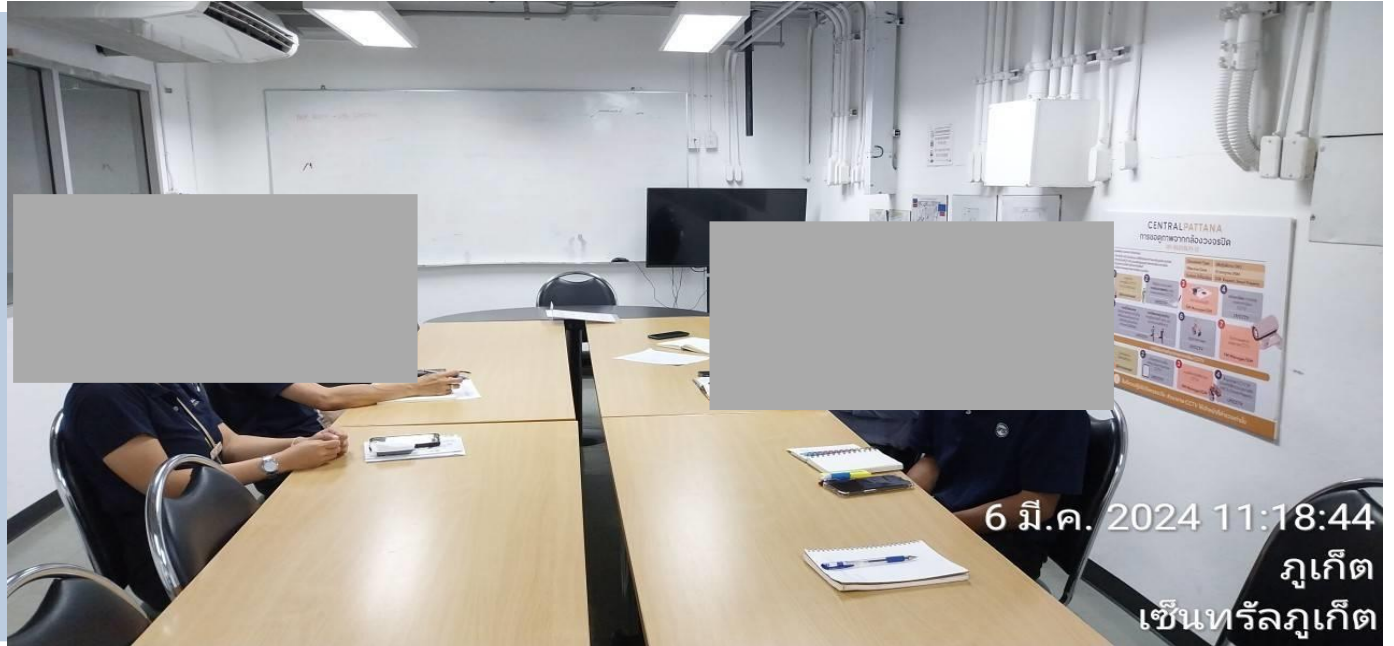

เดิน AUTO

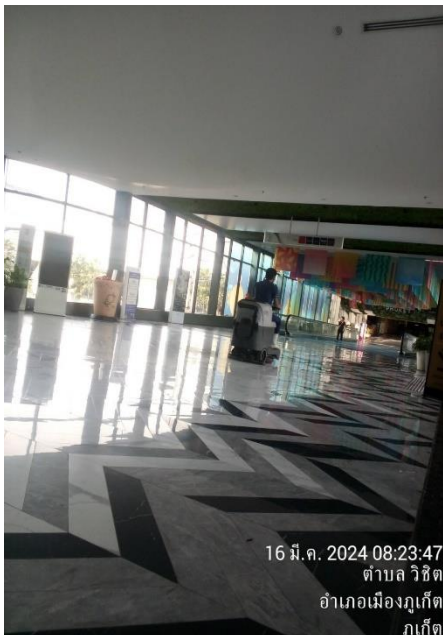

ปั้นพาสต้าชั้น4

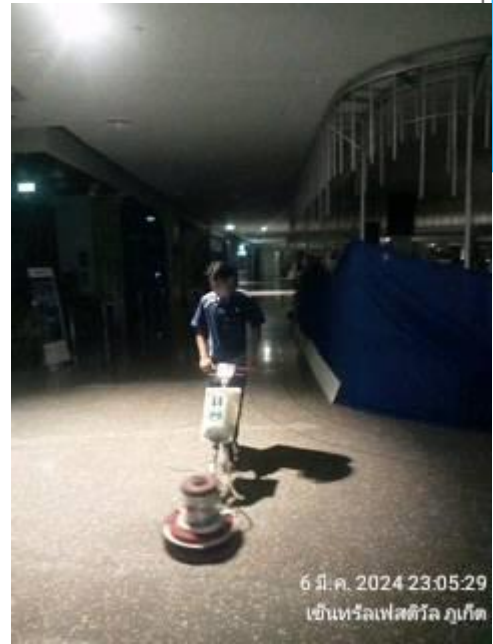

รื้อรางคัดเตอร์ฝั่งรีโนเวท

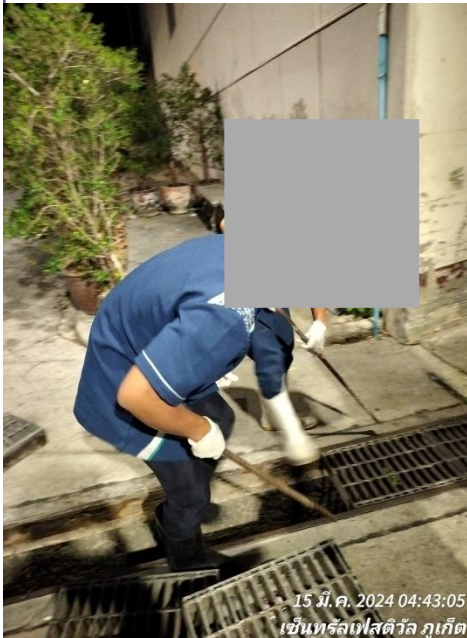

ฉีดสารยั้ง PWB

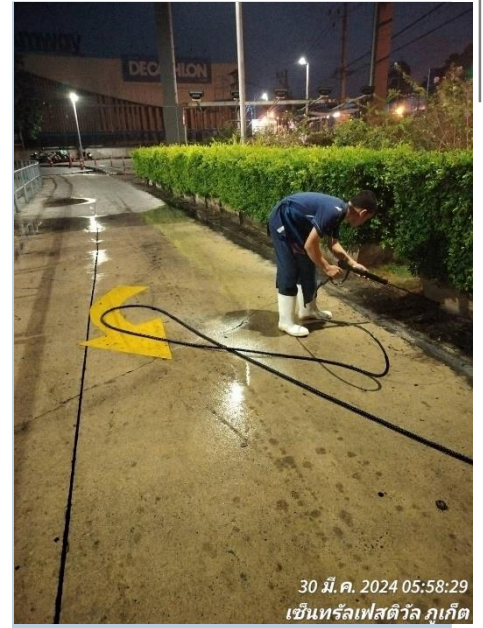

ฉีดสารละลายบัส

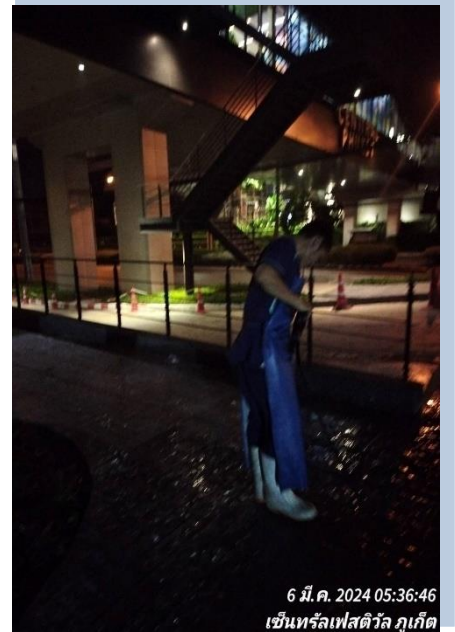

ฉีดสารยี่ห้อปั๊มหน้า PWB

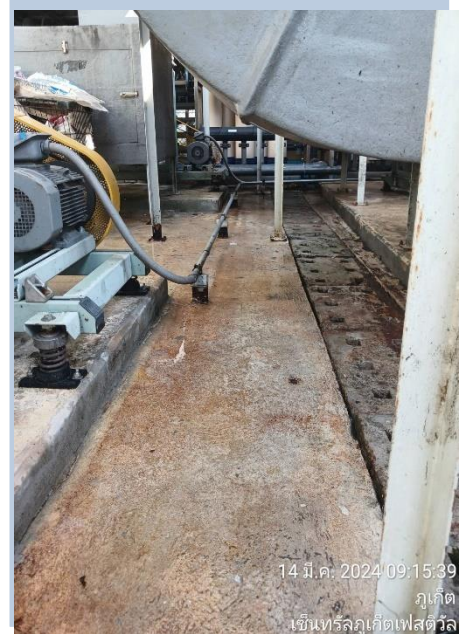

ปิดขึ้นก-ม็อบหลังคาร้านลานม

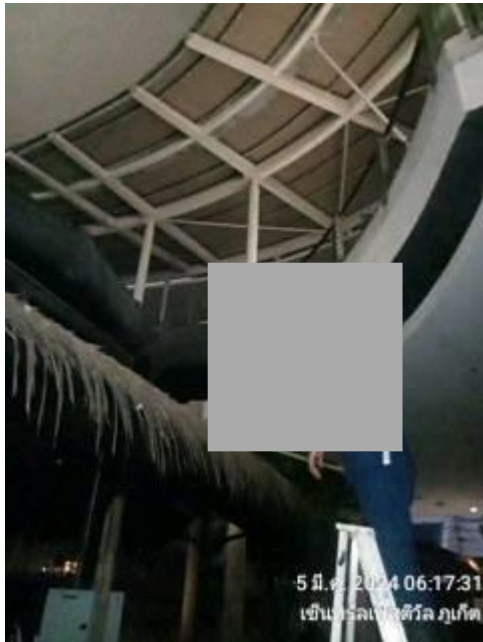

ทำความสะอาดหลังคาสีส้ม

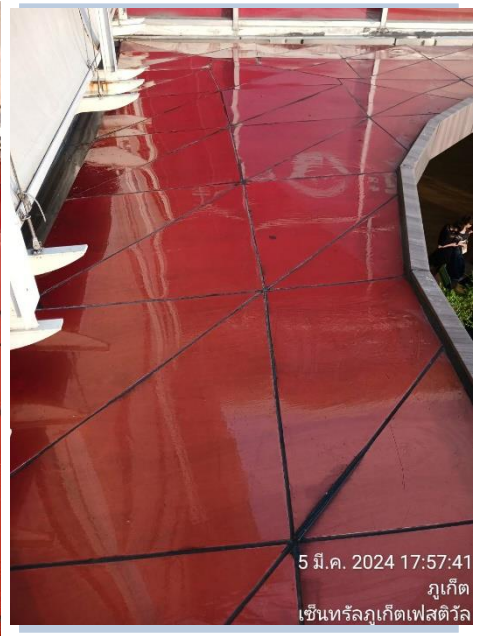

ฉีดสารยี่ห้องยะ

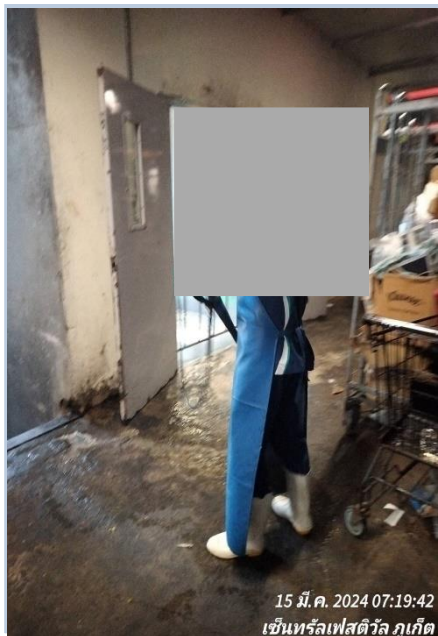

ขัดล้างพื้นลานม ชั้น 2



ทำความสะอาดห้องระบบ-ห้องช่าง



ทำความสะอาดระหว่างวัน

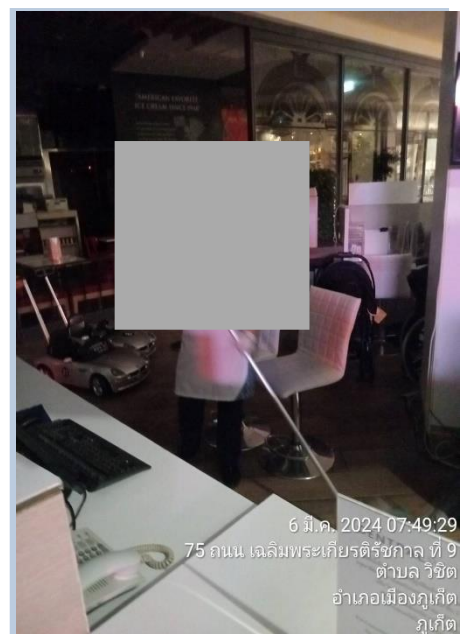

ทำความสะอาดระหว่างวัน

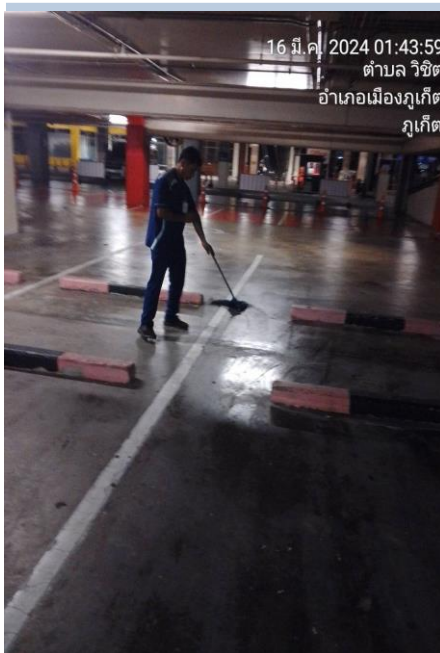
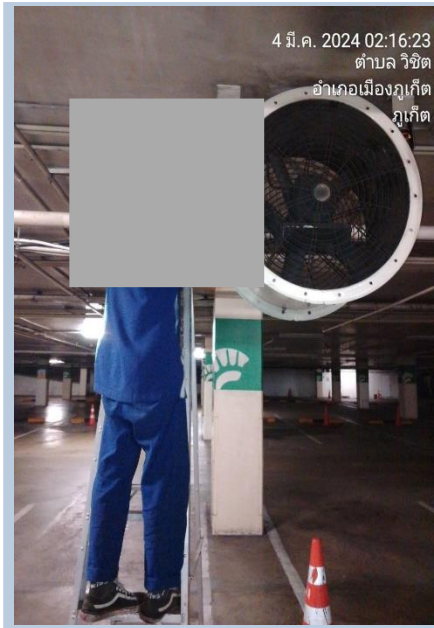

ทำความสะอาดระหว่างวัน

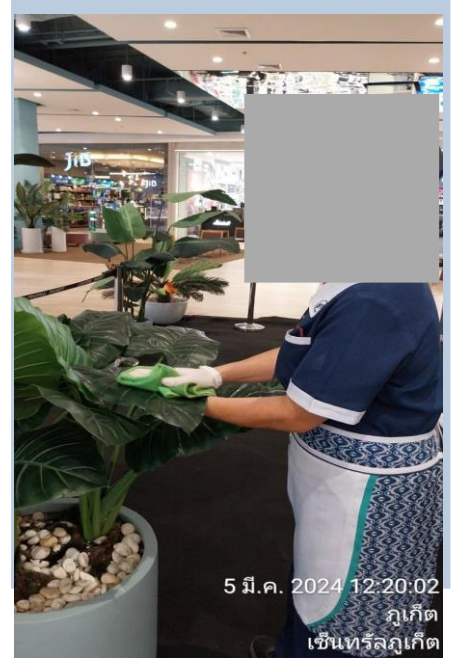
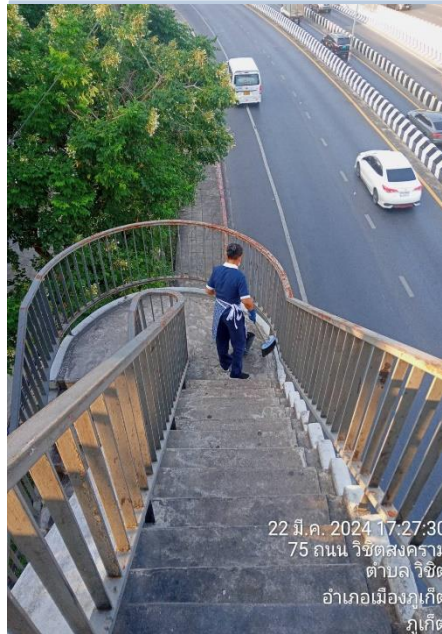

ขัดล้างพื้นโถดั่ง



ทำความสะอาดลิฟท์



ขัดล้างห้องน้ำ



รื้อรางคัดเตอร์ทางเข้าชั้น B

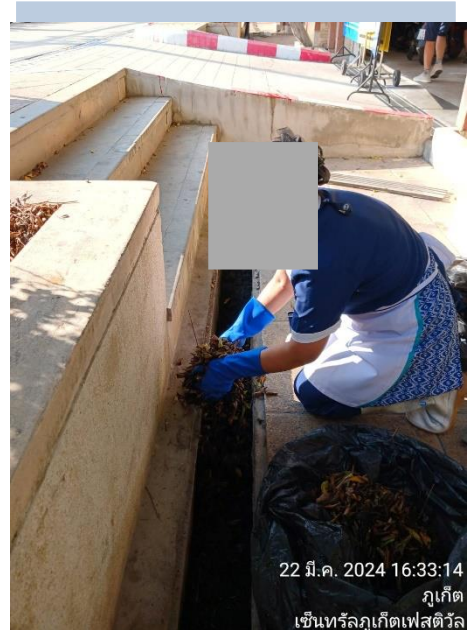

เช็ดฝุ่นช่องแอร์ส่วนสูง

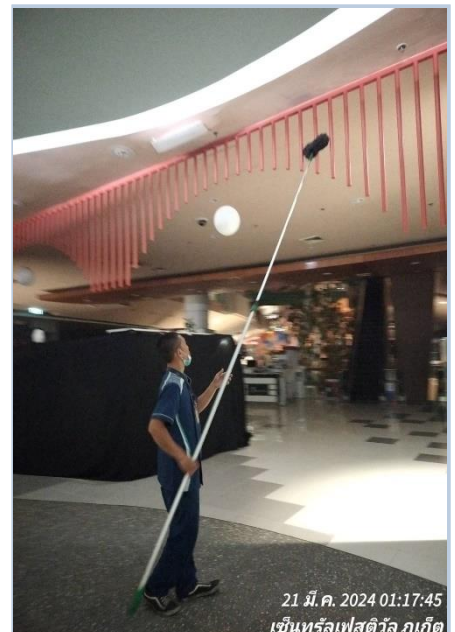
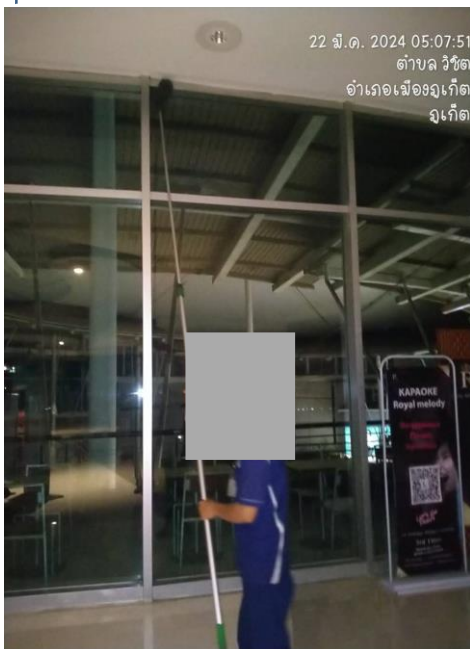
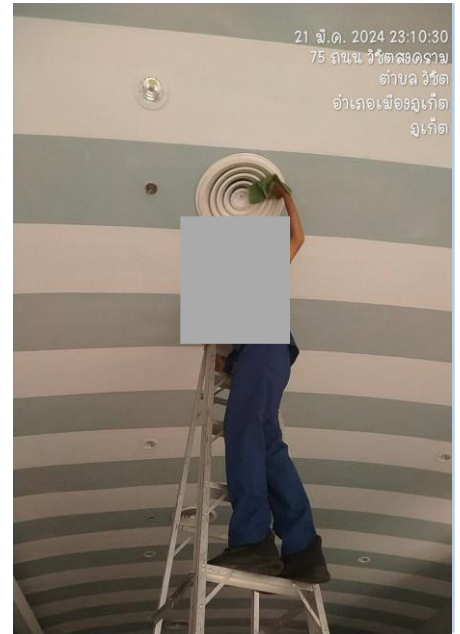

ปั้นพาสต้า ชั้น1



ทำความสะอาดต้นไม้



ล้างทำความสะอาดต้นไม้

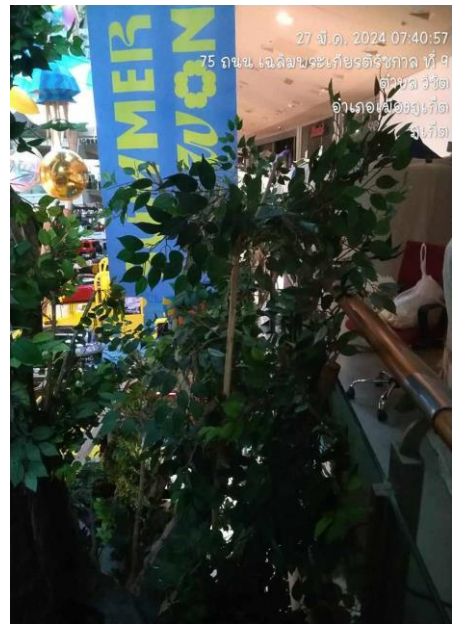
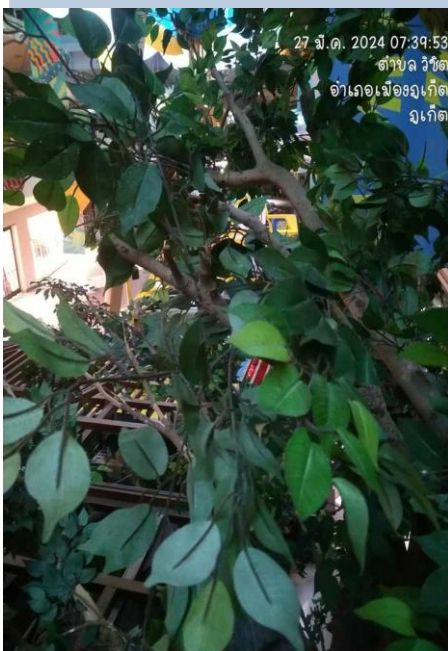

ขัดล้างน้ำลิฟท์



ทำความสะอาดระหว่างวัน

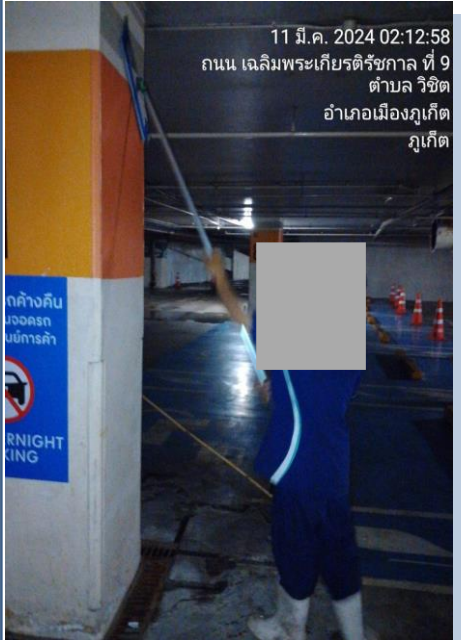

ขัดล้างลานจอดรถ

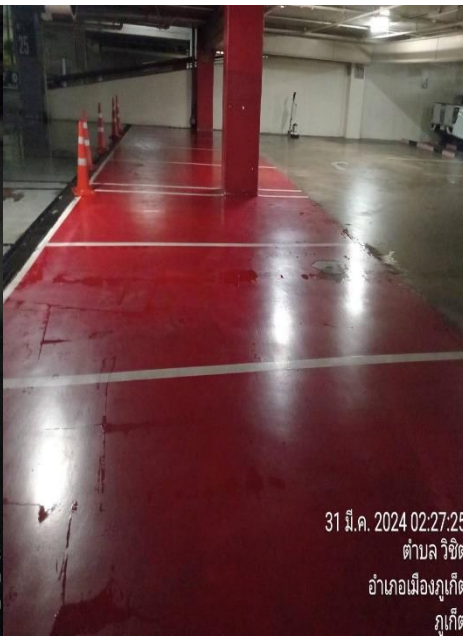
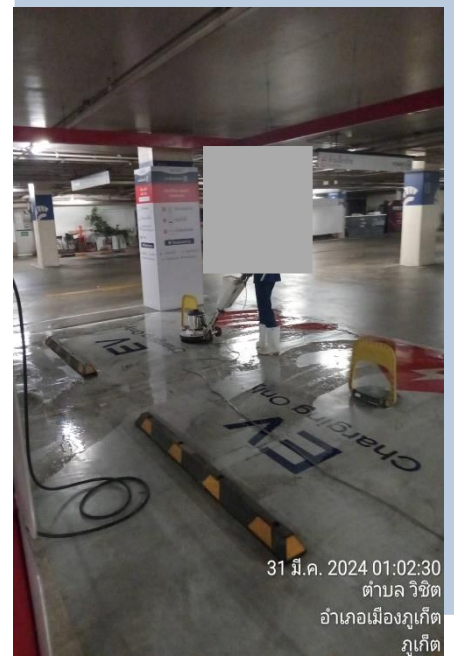
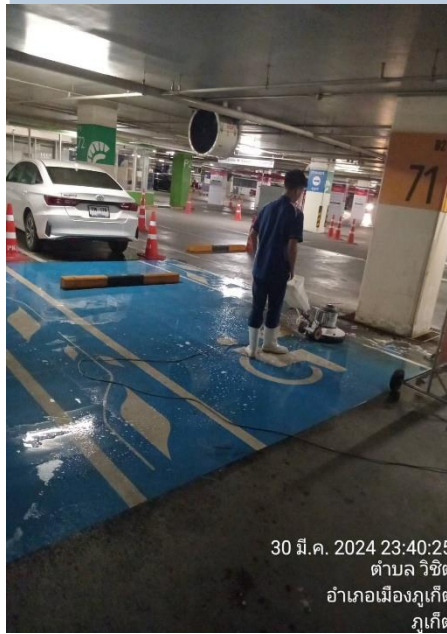
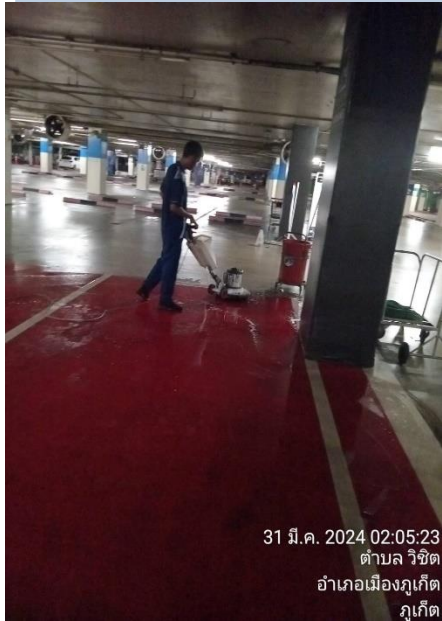

รายงานผลการดำเนินงานด้านความสะอาด



IFS Facility Services

ประจำเดือน เมษายน พ.ศ 2567



อบรม Service With The Heart

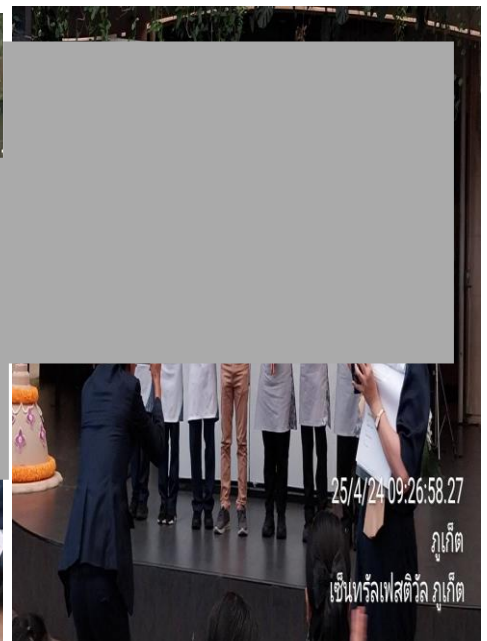
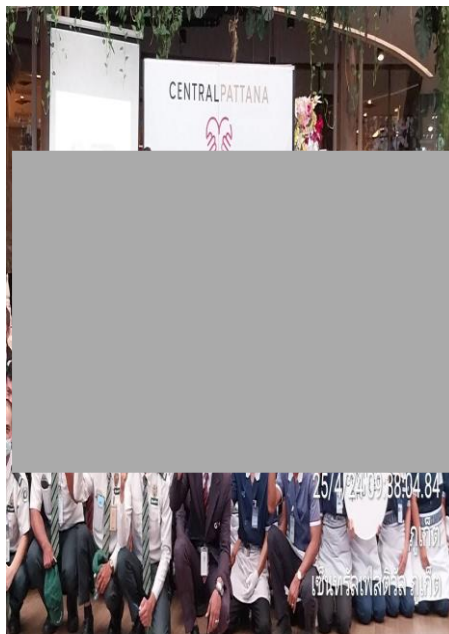

ประชุมประจำเดือน เมษายน 2567

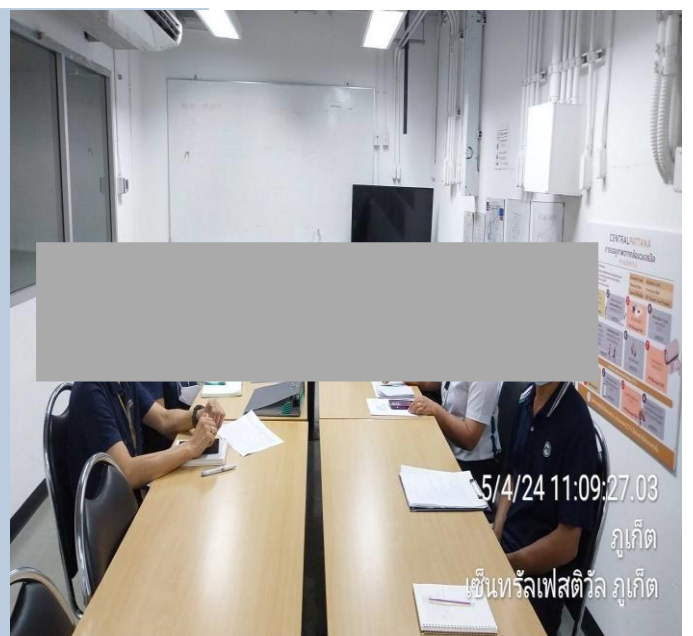
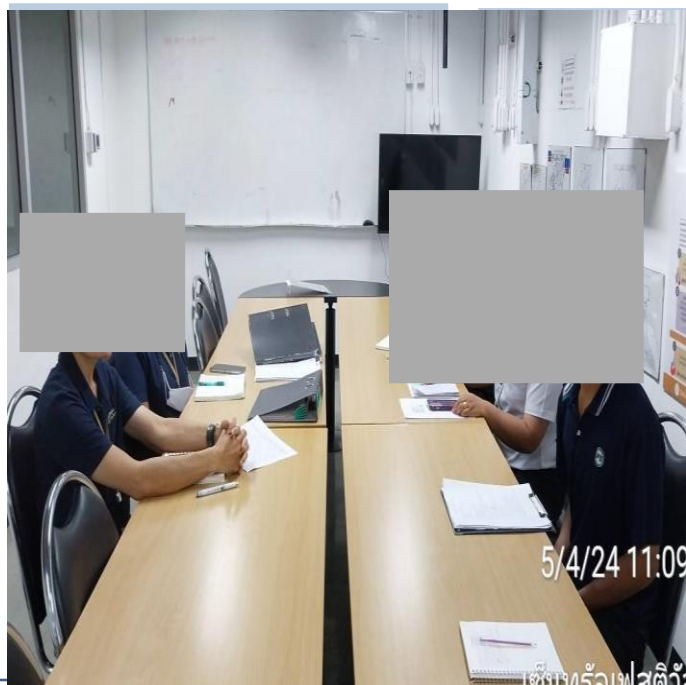

ทำความสะอาดลานจอดรถ

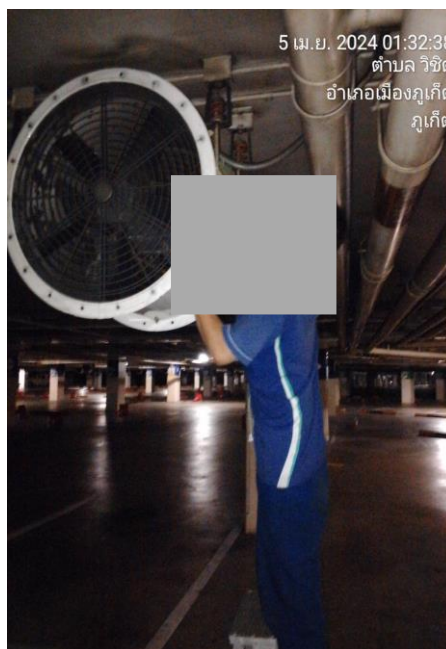
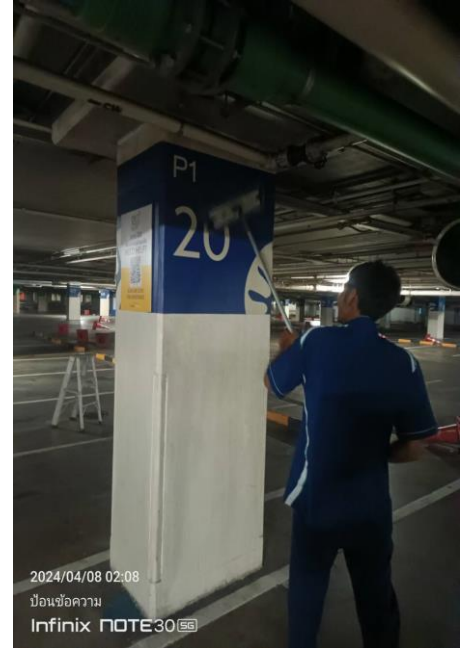
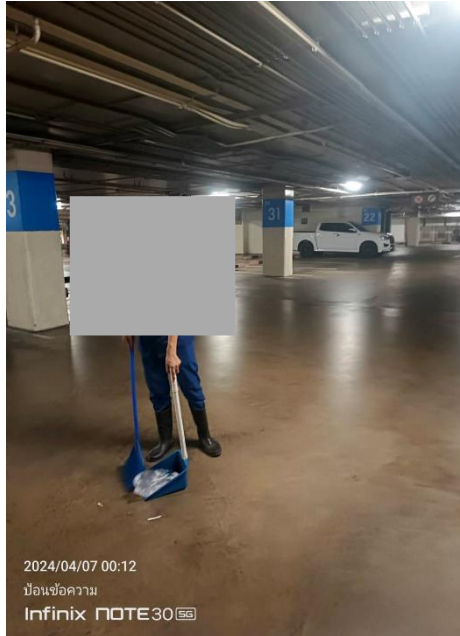
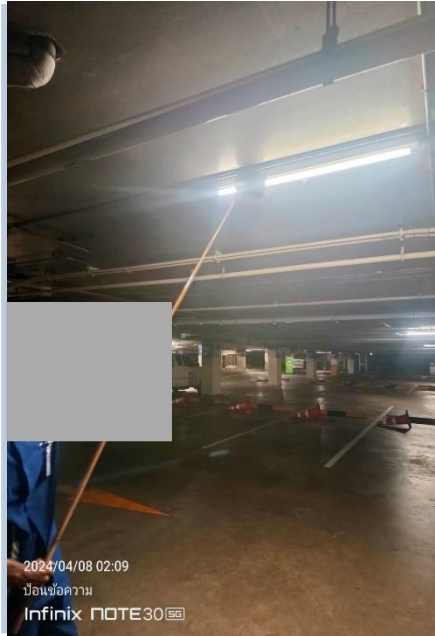

ปั้นพาสต้าชั้น 1



เดิน AUTO

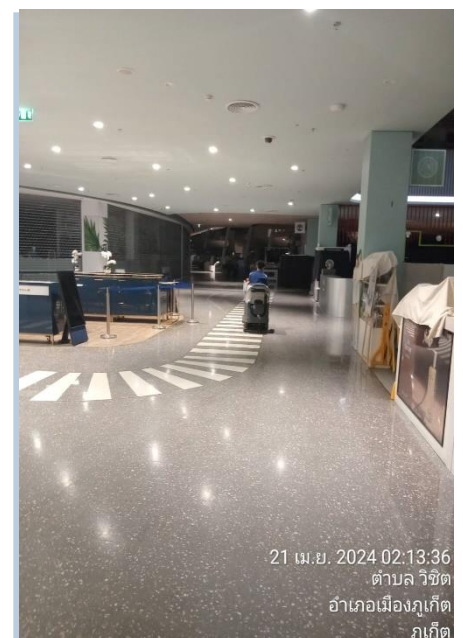
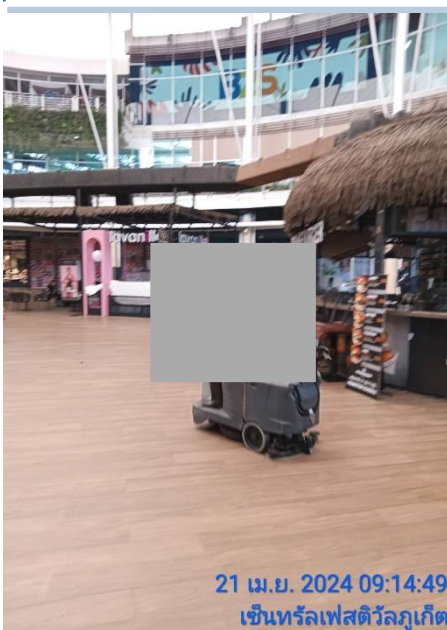
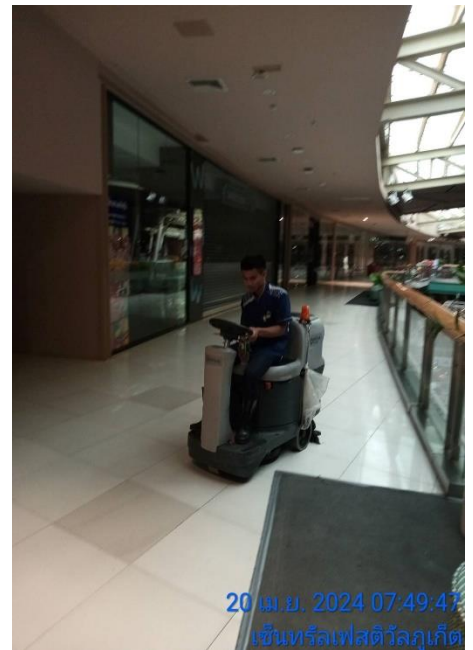

ล้างรางคัตเตอร์ลานจอด P2

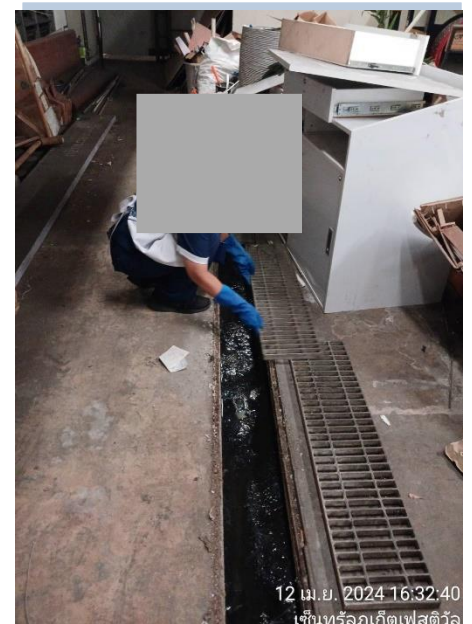
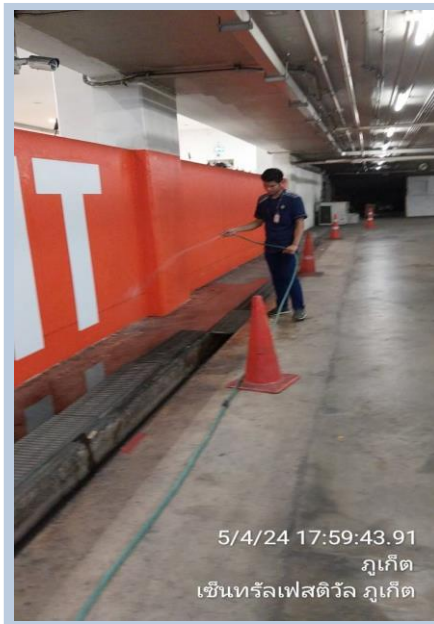
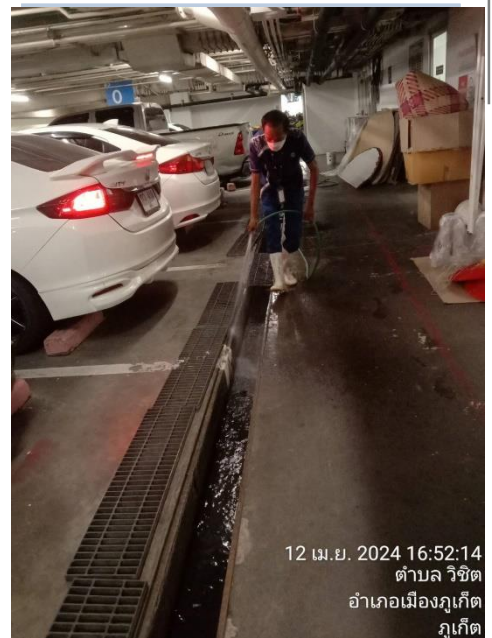

ฉีดสารย่นถนนฝั่งปลาซา

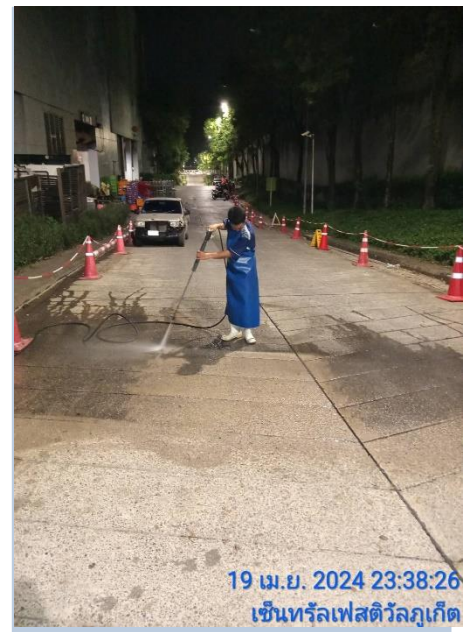
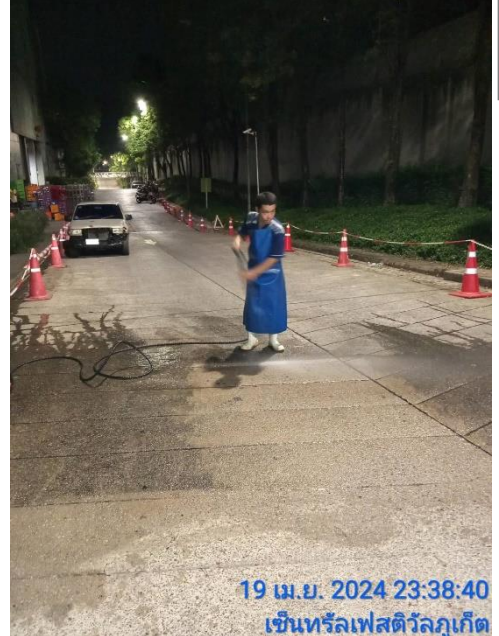

ฉีดสารไล่ยุง จอย.

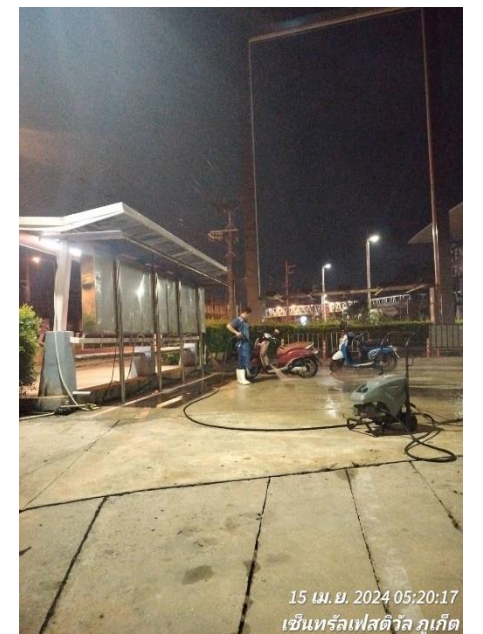
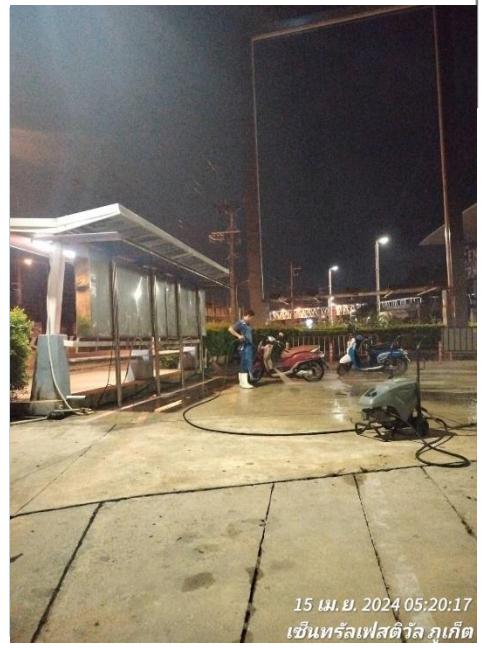

ปิดขึ้นก-ม็อบหลังคาร้านถนอม

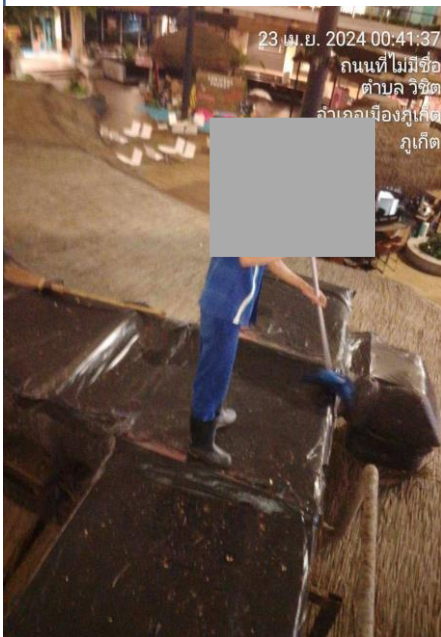

ทำความสะอาดหลังคาถ้ำส้ม

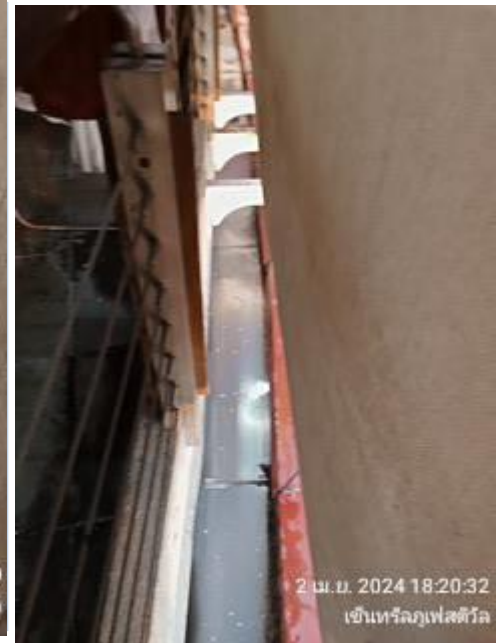
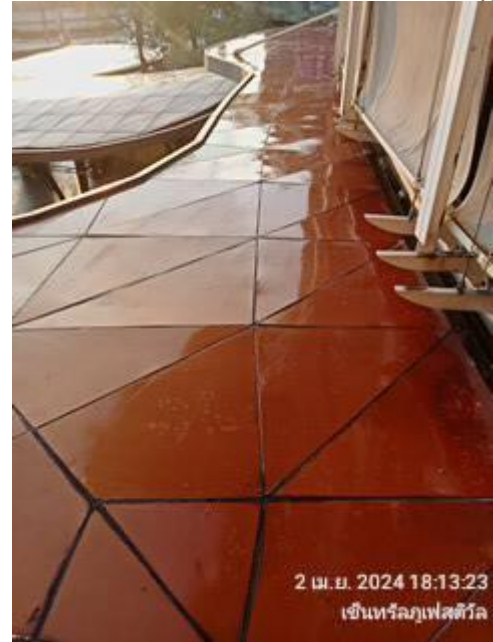

เช็ดฝุ่นช่องแอร์

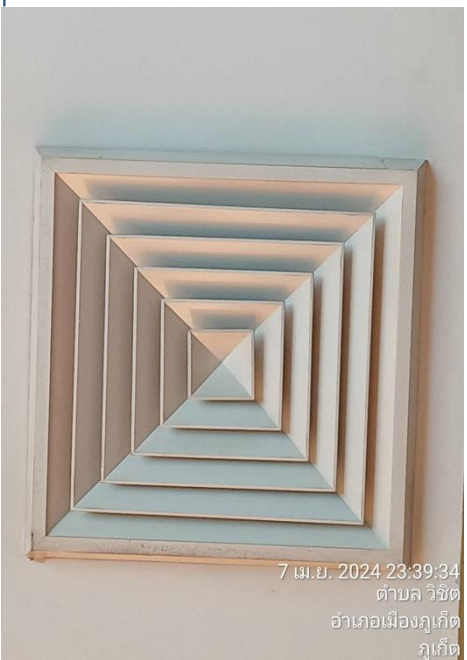
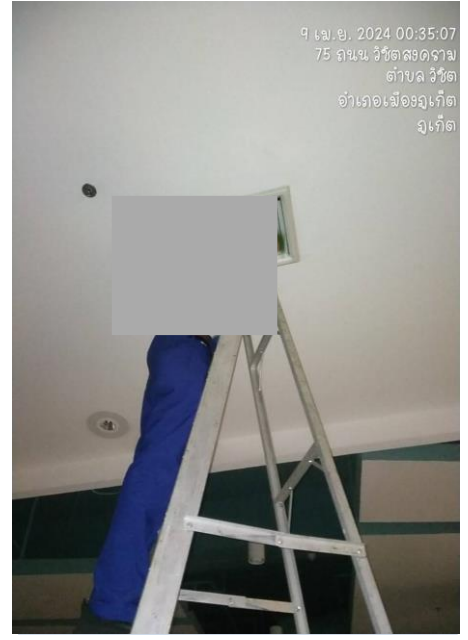

ทำความสะอาดส่วนสูง

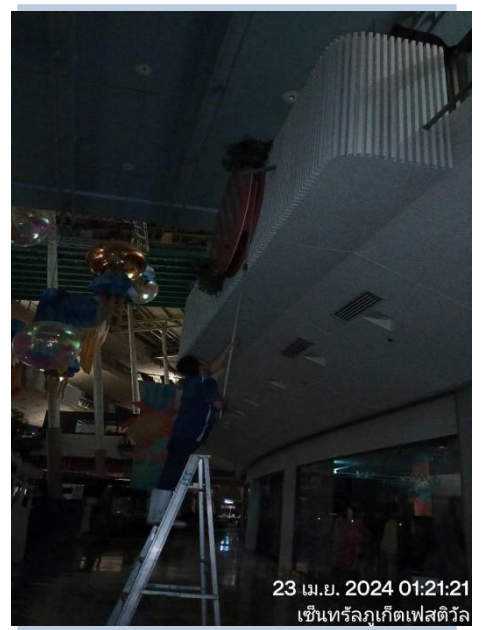
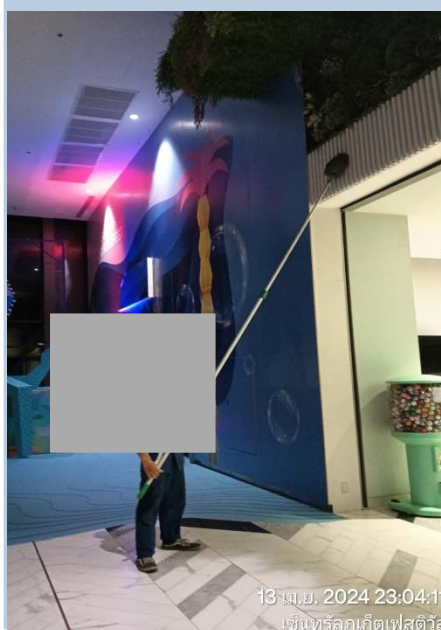
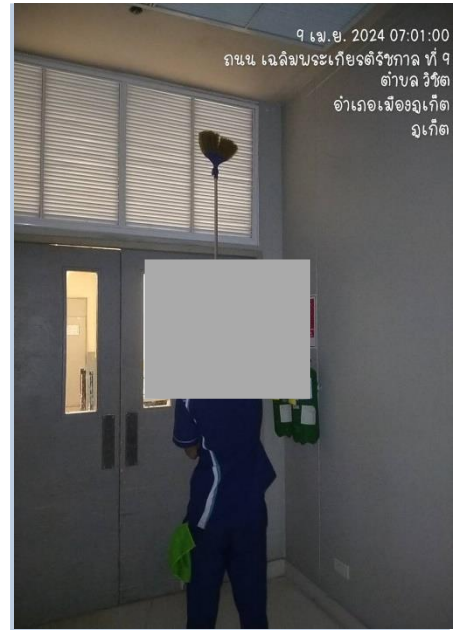
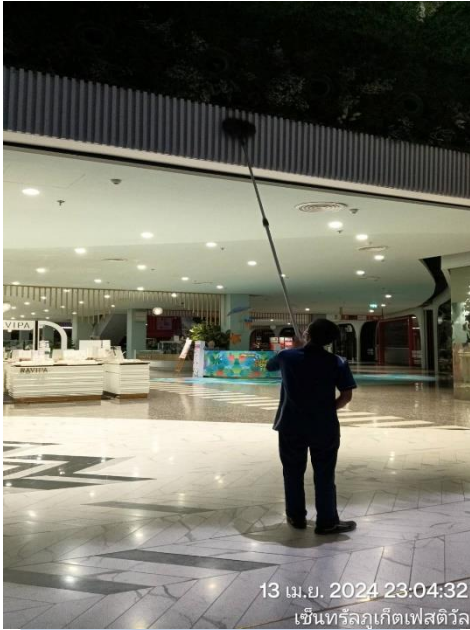

ทำความสะอาดระหว่างวัน

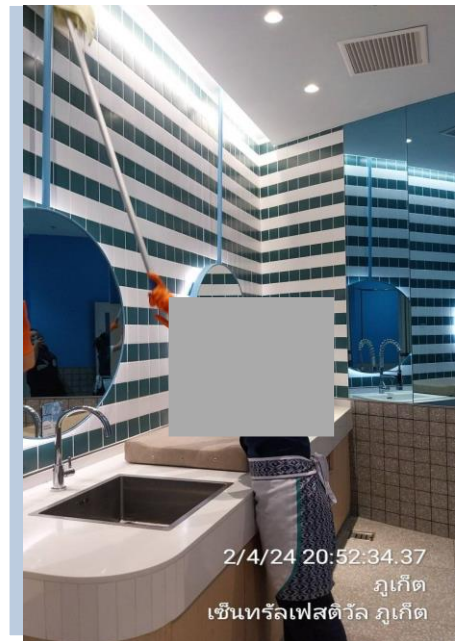
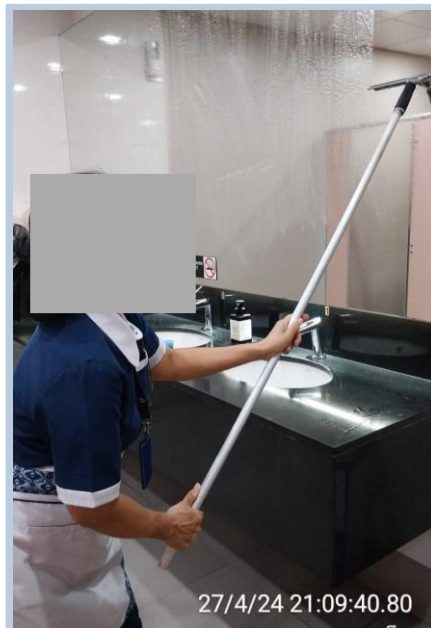

ซักพรม



ขัดล้างห้องน้ำ



ทำความสะอาดบันไดเลื่อน

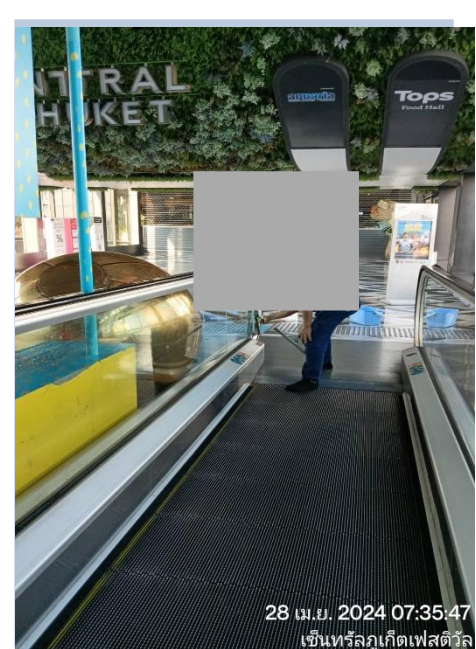
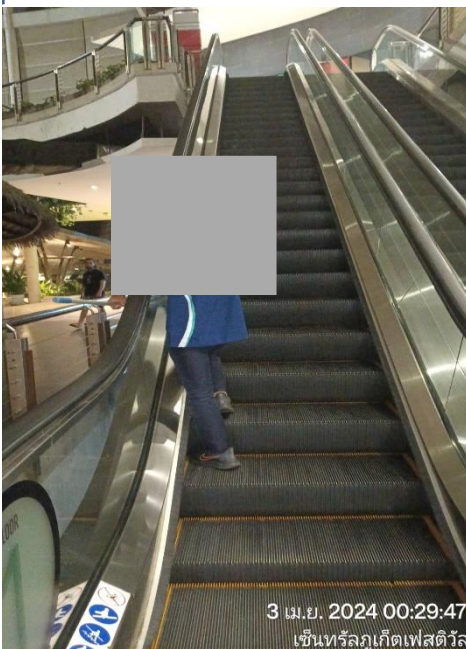
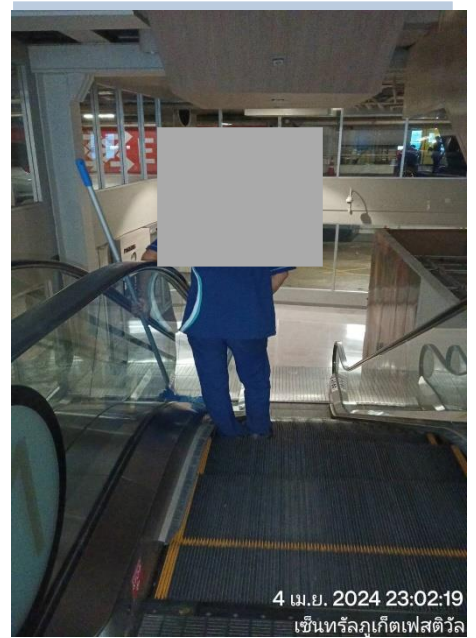
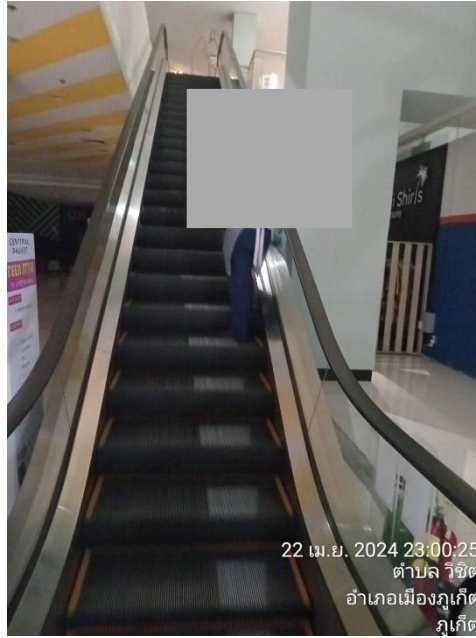
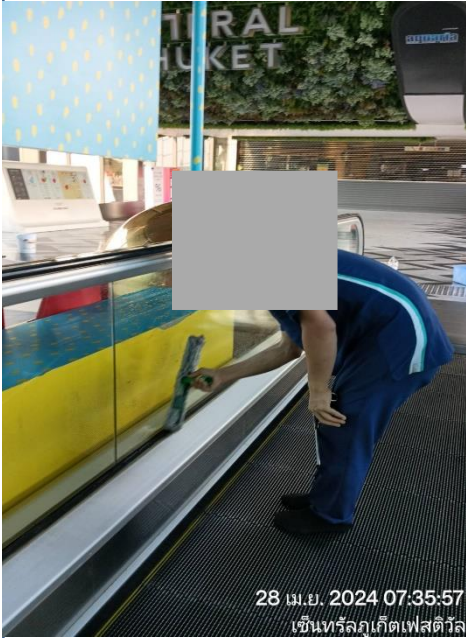

ขัดล้างพื้นโถดั่ง

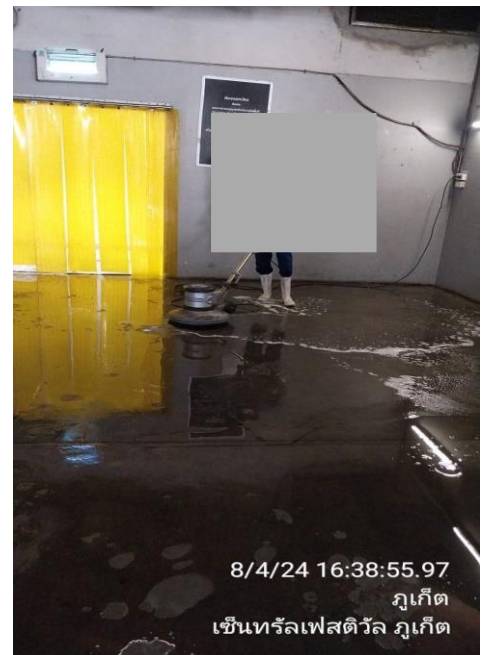

ล้างห้องขยะ



ทำความสะอาดฟ้า



รื้อรางคัดเตอร์ฝั่งวังกลาง

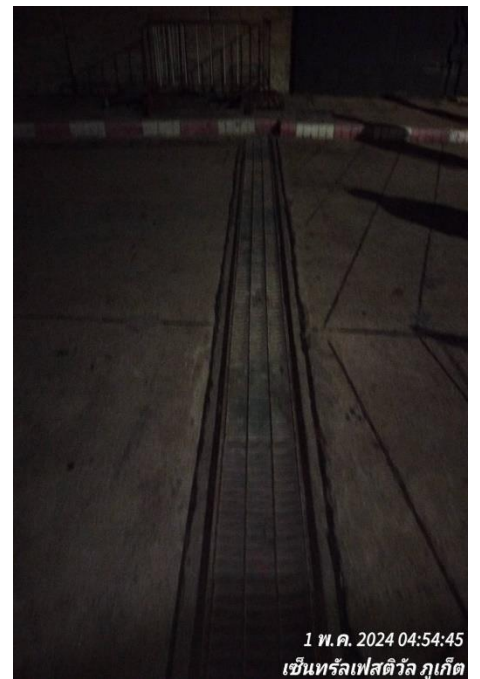

ทำความสะอาดระหว่างวัน

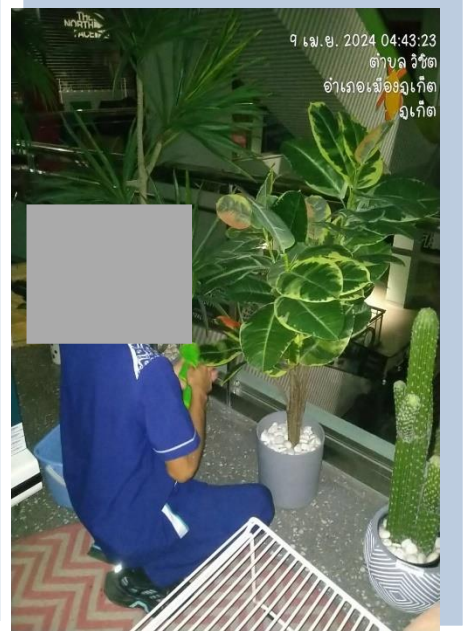
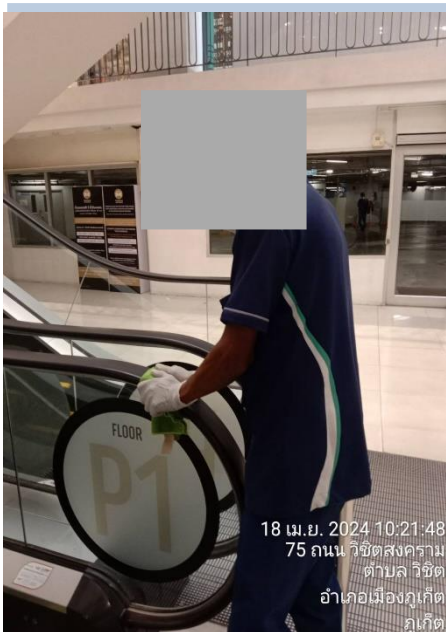
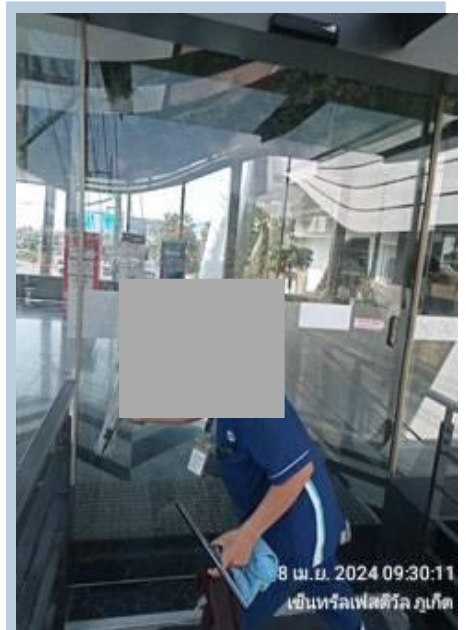

ทำความสะอาดลิฟท์

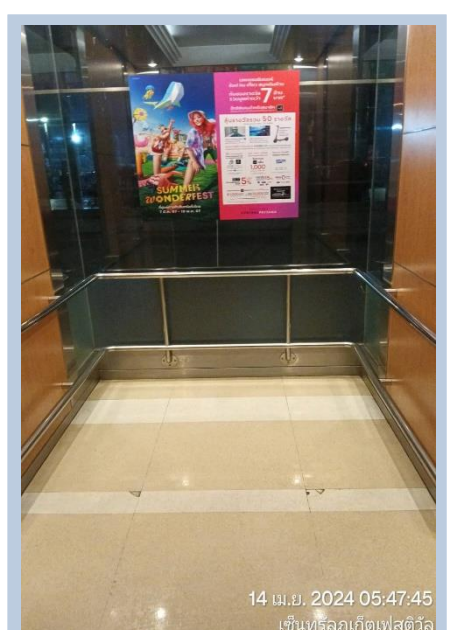
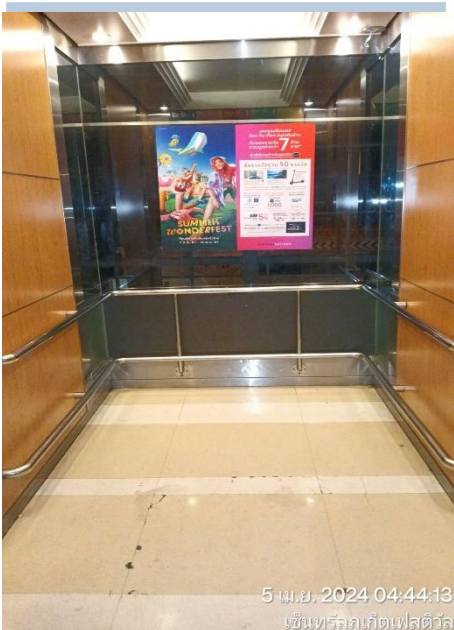
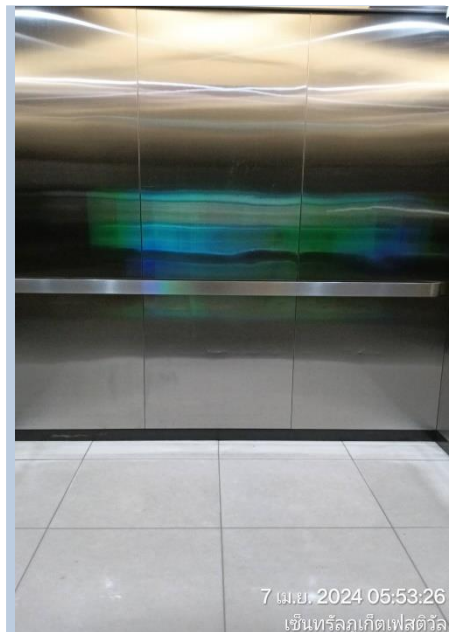

ทำความสะอาดห้องระบบ

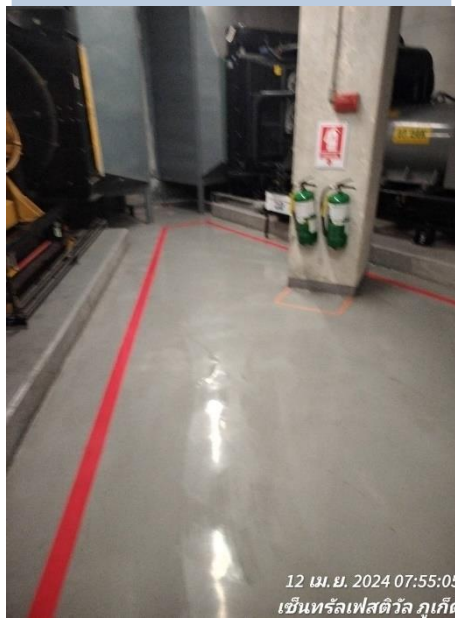
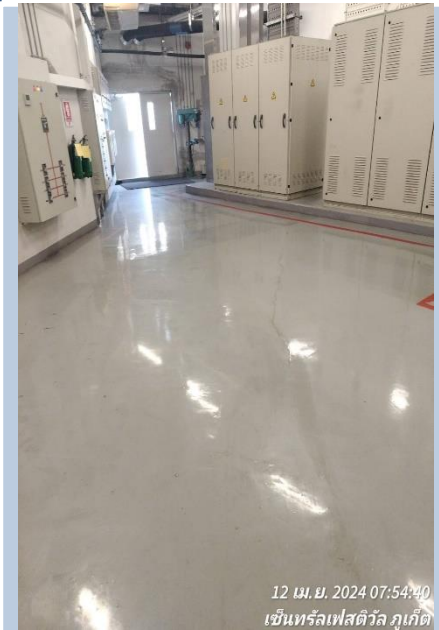
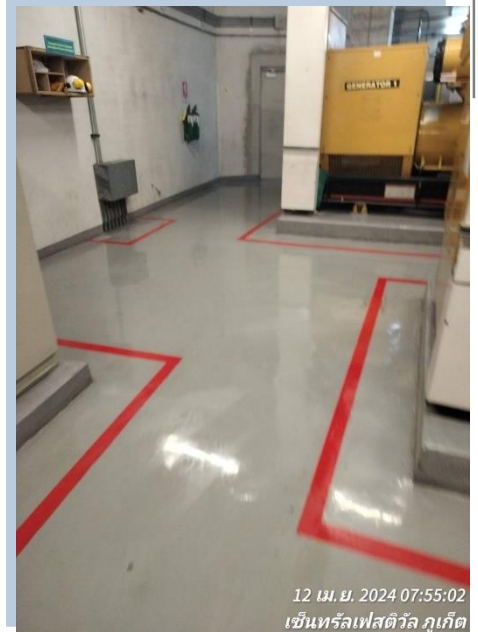
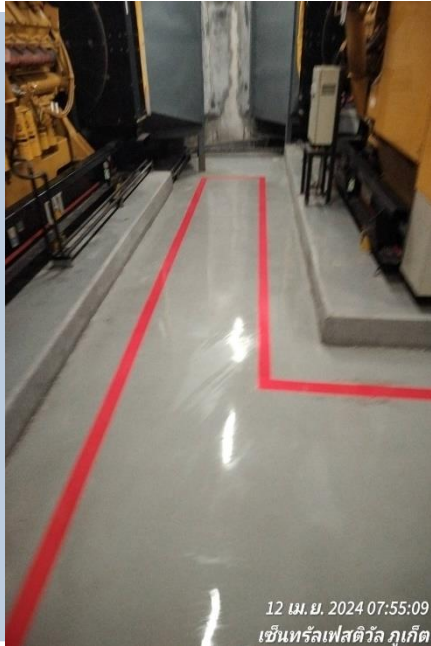

6.7 แผนการดำเนินงานชุดลอกรางระบายน้ำ

แผนงานปฏิบัติงานทำความสะอาด (ประจำปี)



CENTRALPATTANA

หน่วยงาน เซ็นทรัล เฟสติวัล ภูเก็ต

สถานที่	ความถี่	เดือนที่ปฏิบัติงาน พ.ศ 2567												หมายเหตุ
		ม.ค	ก.พ	มี.ค	เม.ย	พ.ค	มิ.ย	ก.ค	ส.ค	ก.ย	ต.ค	พ.ย	ธ.ค	
1	ขัดล้างพื้น ชั้น 4 บันพาสต้า			✓			✓			✓			✓	
2	ขัดล้างบันไดหนีไฟ	✓	✓	✓	✓	✓	✓	✓	✓	✓	✓	✓	✓	
3	ขัดล้างระเบียงลานลม	✓	✓	✓	✓	✓	✓	✓	✓	✓	✓	✓	✓	
4	ทำความสะอาดตู้ดับเพลิง	✓	✓	✓	✓	✓	✓	✓	✓	✓	✓	✓	✓	
5	ทำความสะอาดป้ายที่สูง	✓	✓	✓	✓	✓	✓	✓	✓	✓	✓	✓	✓	
6	ทำความสะอาดหน้ากากแอร์	✓	✓	✓	✓	✓	✓	✓	✓	✓	✓	✓	✓	
7	ขัดล้างพื้น ทางเชื่อม 2			✓			✓			✓			✓	
8	ขัดล้างพื้น ทางเชื่อม 3			✓			✓			✓			✓	
9	กวาดพื้นและหลังคาอาคาร ชั้น 4	✓	✓	✓	✓	✓	✓	✓	✓	✓	✓	✓	✓	
10	กวาดหยากไยที่สูง ป้ายโฆษณา	✓	✓	✓	✓	✓	✓	✓	✓	✓	✓	✓	✓	
11	งานบริการดูแลรักษาเครื่องสุขอนามัย	✓	✓	✓	✓	✓	✓	✓	✓	✓	✓	✓	✓	
12	ประชุมประจำเดือน	✓	✓	✓	✓	✓	✓	✓	✓	✓	✓	✓	✓	
13	ประเมินผลพนักงาน Sup	✓	✓	✓	✓	✓	✓	✓	✓	✓	✓	✓	✓	
14	ขัดล้างลานจอด P1						✓						✓	
15	ขัดล้างลานจอด P2						✓						✓	
16	ขัดสะพานทางเชื่อม บ้านบิฮอน		✓		✓		✓		✓		✓		✓	
17	บันพาสต้า ชั้น 1 และ New Zone ชั้น 1	✓			✓			✓			✓			
18	บันพาสต้า ชั้น 2 และ New Zone ชั้น 2		✓			✓			✓			✓		
19	บันพาสต้า ชั้น 3 และ New Zone ชั้น 3			✓			✓			✓			✓	
20	บันพาสต้า ชั้น 4 (โซนธนาคาร)			✓			✓			✓			✓	
21	อบรมพนักงานประจำเดือน	✓	✓	✓	✓	✓	✓	✓	✓	✓	✓	✓	✓	
22	ลอกท่อรอบอาคาร			✓			✓			✓			✓	
23	ทำความสะอาดกระจกกรอบนอก												✓	
24	เช็ดเสากระโดงเรือ						✓						✓	

**6.8 แผนการตรวจสอบและบำรุงรักษาอุปกรณ์/เครื่องจักร
ของงานระบบต่าง ๆ**

SCHEDULE MAINTENANCE 2567 PLAN

แผนงานบำรุงรักษาระบบสุขาภิบาลและดับเพลิง ปี 2567

งานบำรุงรักษาระบบสุขาภิบาลและดับเพลิง แผนงานระบบ

แก้ไขครั้งที่.....

ลำดับ	รายการแผนงานบำรุงรักษา	จำนวนเครื่องจักร หรือพื้นที่	แผนบำรุงรักษาตามรอบ เวลา	ม.ค.	ก.พ.	มี.ค.	เม.ย.	พ.ค.	มิ.ย.	ก.ค.	ส.ค.	ก.ย.	ต.ค.	พ.ย.	ธ.ค.	หมายเหตุ
1	แผนงานบำรุงรักษา FIRE PUMP	2	W , M , Q , H , Y	M	M	Q	M	M	H	M	M	Q	M	M	Y	
	แผนงานบำรุงรักษา FIRE PUMP (MA)		4 ครั้ง/ปี	-	☆	-	-	☆	-	-	☆	-	-	☆	-	
2	แผนงานบำรุงรักษา JOCKY PUMP	1	M , Q , Y	M	M	Q	M	M	Q	M	M	Q	M	M	Y	
3	แผนงานบำรุงรักษา COLD WATER PUMP	2	M , Q , Y	M	Q	M	M	Y	M	M	Q	M	M	Q	M	
4	แผนงานบำรุงรักษา SEWAGE SUMP PUMP	26	M , Q , Y	M	M	Q	M	M	H	M	M	Q	M	M	Y	
5	แผนงานบำรุงรักษา DRAINAGE SUMP PUMP	56	M , Q , Y	M	M	Q	M	M	H	M	M	Q	M	M	Y	
6	แผนงานบำรุงรักษา GAS STATION	2	M , H , Y	M	M	M	M	M	H	M	M	M	M	Y	M	
	แผนงานตรวจสอบสถานีแก๊สเพื่อต่อใบอนุญาตประจำปี (MA)		1 ครั้ง/ปี	-	-	-	-	-	-	-	-	-	-	☆	-	
7	แผนงานบำรุงรักษา BOOSTER PUMP	3	M , Q , H , Y	Y	M	M	Q	M	M	H	M	M	Q	M	M	
8	แผนงานบำรุงรักษา WESTE WATER TREATMENT PLANT	1	M , Q , H	Y	M	M	Q	M	M	Q	M	M	Q	M	M	
	แผนงานบำรุงรักษา WESTE WATER TREATMENT PLANT (MA)		12 ครั้ง/ปี	☆	☆	☆	☆	☆	☆	☆	☆	☆	☆	☆	☆	
9	แผนงานบำรุงรักษา STORM WATER LIFT PUMP	2	M , Q , H	M	M	Q	M	M	Q	M	M	Q	M	M	Q	
10	แผนงานบำรุงรักษา ระบบท่อจ่ายแก๊ส	2	M , Q , H , Y	M	Q	M	M	Q	M	M	Q	M	M	Y	M	
11	แผนงานบำรุงรักษา ระบบน้ำทิ้งร้านค้า	75	M	M	M	M	M	M	M	M	M	M	M	M	M	
12	แผนงานบำรุงรักษา สอบเทียบมิเตอร์น้ำประปา	110	3Y	-	-	-	-	-	-	-	-	-	-	-	-	

CODE ☒ เป็นไปตามค่ามาตรฐาน ☐ ไม่เป็นไปตามค่ามาตรฐาน ☐ ไม่ได้ตรวจสอบ/ไม่มีใช้งาน * ต้องแก้ไข

W = ประจำสัปดาห์ M = ประจำเดือน Q = ทุก 3 เดือน H = ทุก 6 เดือน Y = ประจำปี

SCHEDULE MAINTENANCE 2567 PLAN

แผนงานบำรุงรักษาระบบปรับอากาศ ปี 2567

แก้ไขครั้งที่.....

งานบำรุงรักษาระบบปรับอากาศ แผนงานระบบ

ลำดับ	รายการแผนงานบำรุงรักษา	จำนวนเครื่องจักร หรือพื้นที่	แผนบำรุงรักษาตามรอบ เวลา	ม.ค.	ก.พ.	มี.ค.	เม.ย.	พ.ค.	มิ.ย.	ก.ค.	ส.ค.	ก.ย.	ต.ค.	พ.ย.	ธ.ค.	หมายเหตุ
1	แผนงานบำรุงรักษา CHILLER	7	M , Q , Y	M	M	Q	M	M	Q	M	M	Q	M	M	Y	
	แผนงานบำรุงรักษา CHILLER (MA)		6 ครั้ง/ปี	☆		☆		☆		☆		☆		☆		
2	แผนงานบำรุงรักษา CHILLED WATER PRIMARY PUMP	7	W , M , Q , H , Y	M	M	Q	M	M	H	M	M	Q	M	M	Y	
3	แผนงานบำรุงรักษา CONDENSER WATER PUMP	7	W , M , Q , H , Y	M	M	Q	M	M	H	M	M	Q	M	M	Y	
4	แผนงานบำรุงรักษา CHILLED WATER SECOUNDARY PUMP	11	W , M , Q , H , Y	M	M	Q	M	M	H	M	M	Q	M	M	Y	
5	แผนงานบำรุงรักษา COOLING TOWER	8	W , M , Q , Y	M	M	Q	M	M	H	M	M	Q	M	M	Y	
6	แผนงานบำรุงรักษา OZONE(MA)	1	4 ครั้ง/ปี	-	-	☆	-	-	☆	-	-	☆	-	-	☆	
7	แผนงานบำรุงรักษา AIR HANDING UNIT - AHU(ส่วนกลาง)	43	M , Q , Y	M	M	Q	M	M	Q	M	M	Q	M	M	Y	
8	แผนงานบำรุงรักษา AIR HANDING UNIT - AHU(ร้านค้า)	238	M , Q , Y	M	M	Q	M	M	Q	M	M	Q	M	M	Y	
	แผนงานบำรุงรักษา AIR HANDING UNIT - AHU(ร้านค้า)(MA)		3 ครั้ง/ปี	☆	-	-	-	☆	-	-	-	☆	-	-	-	
9	แผนงานบำรุงรักษา AIR SPLIT TYPE	23	M , Q , H , Y	M	M	Q	M	M	H	M	M	Q	M	M	Y	
10	แผนงานบำรุงรักษา PRESSURIZED FAN	18	M , Q , Y	M	M	Q	M	M	Q	M	M	Q	M	M	Y	
11	แผนงานบำรุงรักษา KITCHEN EXHAUST FAN	20	M , Q , Y	M	M	Q	M	M	Q	M	M	Q	M	M	Y	
	แผนงานบำรุงรักษา KITCHEN EXHAUST FAN (ล้างท่อ) (MA)		1 ครั้ง/ปี	-	-	-	-	-	-	-	-	☆	-	-	-	
12	แผนงานบำรุงรักษา MAKE UP AIR FAN	20	M , Q , Y	M	M	Q	M	M	Q	M	M	Q	M	M	Y	
13	แผนงานบำรุงรักษา SMOKE VENTILATION FAN	6	M , Q , Y	M	M	Q	M	M	Q	M	M	Q	M	M	Y	
14	แผนงานบำรุงรักษา PARKING VENTILATION FAN	118	M , Q , Y	M	M	Q	M	M	Q	M	M	Q	M	M	Y	
15	แผนงานบำรุงรักษา สอบเทียบวัด เครื่องมือวัด	3	Y	-	-	-	-	-	-	-	-	Y	-	-	-	
16	แผนงานบำรุงรักษา สอบเทียบวัด TEMPERATURE	28	Y	-	-	-	-	Y	-	-	-	-	-	-	-	
17	แผนงานบำรุงรักษา สอบเทียบวัด PRESSURE GAUGE	78	Y	-	-	-	-	-	-	Y	-	-	-	-	-	

CODE ☒ เป็นไปตามค่ามาตรฐาน ☒ ไม่เป็นไปตามค่ามาตรฐาน ☐ ไม่ได้ตรวจสอบ/ไม่มีใช้งาน * ต้องแก้ไข W = ประจำสัปดาห์ M = ประจำเดือน Q = ทุก 3 เดือน H = ทุก 6 เดือน Y = ประจำปี

ลำดับ	รายการแผนงานบำรุงรักษา	จำนวนเครื่องจักร หรือพื้นที่	แผนบำรุงรักษาตามรอบ เวลา	ม.ค.	ก.พ.	มี.ค.	เม.ย.	พ.ค.	มิ.ย.	ก.ค.	ส.ค.	ก.ย.	ต.ค.	พ.ย.	ธ.ค.	หมายเหตุ
1	แผนงานบำรุงรักษา RMU	2	M , Y	M	M	M	M	M	M	M	M	M	Y	M	M	
	แผนงานบำรุงรักษา RMU (MA)		1 ครั้ง/ปี	-	-	-	-	-	-	-	-	-	☆	-	-	
2	แผนงานบำรุงรักษา TRANSFORMER	6	M , Y	M	M	M	M	M	M	M	M	M	Y	M	M	
	แผนงานบำรุงรักษา TRANSFORMER (MA)		1 ครั้ง/ปี	-	-	-	-	-	-	-	-	-	☆	-	-	
3	แผนงานบำรุงรักษา MDB	6	M , Y	M	M	M	M	M	M	M	M	M	Y	M	M	
	แผนงานบำรุงรักษา MDB (MA)		1 ครั้ง/ปี	-	-	-	-	-	-	-	-	-	☆	-	-	
4	แผนงานบำรุงรักษา MDB (CAP BANK)	6	M , Y	M	M	M	M	M	M	M	M	M	M	M	M	
	แผนงานบำรุงรักษา MDB (CAP BANK) (MA)		1 ครั้ง/ปี	-	-	-	-	-	-	-	-	-	☆	-	-	
5	แผนงานบำรุงรักษา E MDB	4	M , Y	M	M	M	M	M	M	M	M	M	M	M	M	
	แผนงานบำรุงรักษา E MDB (MA)		1 ครั้ง/ปี	-	-	-	-	-	-	-	-	-	☆	-	-	
6	แผนงานบำรุงรักษา GENERATOR	3	W , M , Y	M	M	M	M	M	M	M	M	M	M	Y	M	
	แผนงานบำรุงรักษา GENERATOR (MA)		2 ครั้ง/ปี	-	-	-	-	-	☆	-	-	-	-	-	☆	
7	แผนงานบำรุงรักษา PABX	1	M , Q	M	Q	M	M	Q	M	M	Q	M	M	Q	M	
	แผนงานบำรุงรักษา PABX (MA)		4 ครั้ง/ปี	-	☆	-	-	☆	-	-	☆	-	-	☆	-	
8	แผนงานบำรุงรักษา SOLAR ROOF TOP	1	M	M	M	M	M	M	M	M	M	M	M	M	M	
	แผนงานบำรุงรักษา SOLAR ROOF TOP (MA)		4 ครั้ง/ปี	☆			☆			☆			☆			
9	แผนงานบำรุงรักษา FIRE ALARM CONTROL PANEL	2	M	M	M	M	M	M	M	M	M	M	M	M	M	
	แผนงานบำรุงรักษา FIRE ALARM CONTROL PANEL(MA)		3 ครั้ง/ปี	-	☆	-	-	-	☆	-	-	-	☆	-	-	
10	แผนงานบำรุงรักษา LIFT (MA)	9	12 ครั้ง/ปี	☆	☆	☆	☆	☆	☆	☆	☆	☆	☆	☆	☆	
11	แผนงานบำรุงรักษาระบบบันไดเลื่อน (MA)	40	12 ครั้ง/ปี	☆	☆	☆	☆	☆	☆	☆	☆	☆	☆	☆	☆	
12	แผนงานบำรุงรักษาระบบ BAS,RMS (MA)	1	3 ครั้ง/ปี	-	☆	-	-	-	☆	-	-	-	☆	-	-	
13	แผนงานบำรุงรักษา EMERGENCYLIGHT	234	M	M	M	M	M	M	M	M	M	M	M	M	M	
14	แผนงานบำรุงรักษา สอบเทียบมิเตอร์ไฟฟ้า	377	3Y	M	M	M	M	M	M	M	M	M	M	M	M	
15	แผนงานบำรุงรักษาอุปกรณ์ไฟฟ้าในห้องควบคุมไฟตามชั้นอาคาร	66	M	M	M	M	M	M	M	M	M	M	M	M	M	
16	แผนงานบำรุงรักษาระบบ SOUND	1	M	M	M	M	M	M	M	M	M	M	M	M	M	
17	แผนงานบำรุงรักษา สอบเทียบวัด เครื่องมือวัด	5	Y	-	-	-	-	-	-	-	-	Y	-	-	-	

CODE ☒ เป็นไปตามคำมาตรฐาน ☒ ไม่เป็นไปตามคำมาตรฐาน ☐ ไม่ได้ตรวจสอบ/ไม่มีใช้งาน *ต้องแก้ไข W=ประจำสัปดาห์ M=ประจำเดือน Q=ทุก 3 เดือน H=ทุก 6 เดือน Y=ปีละครั้ง